

Tipo de Fondo: DEUDA

Periodo de Consulta: 30-09-2021 al 30-09-2024

Fecha reporte: 30 de septiembre de 2024

	NTETR		F1			
	31/03/2022	30/09/2022	31/03/2023	29/09/2023	27/03/2024	30/09/2024
Rendimiento	10,000.00	10,148.69	10,620.06	10,622.63	11,203.68	11,674.03
Índice Referencia	10,000.00	10,322.97	10,706.10	10,561.38	10,705.92	10,821.17

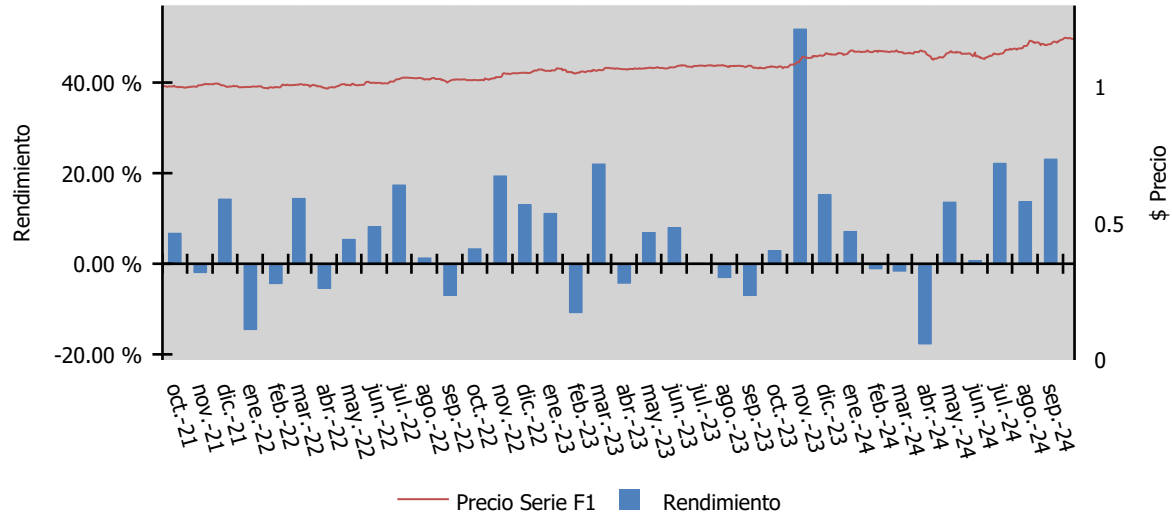

\*Solo se grafica la información disponible en los últimos 3 años para cada serie, siempre y cuando tenga 6 meses o más de historia

Tipo de Fondo: DEUDA

Periodo de Consulta: 30-09-2021 al 30-09-2024

Fecha reporte: 30 de septiembre de 2024

	NTETR		F2			
	31/03/2022	30/09/2022	31/03/2023	29/09/2023	27/03/2024	30/09/2024
Rendimiento	10,000.00	10,133.83	10,589.26	10,576.60	11,139.20	11,590.18
Índice Referencia	10,000.00	10,322.97	10,706.10	10,561.38	10,705.92	10,821.17

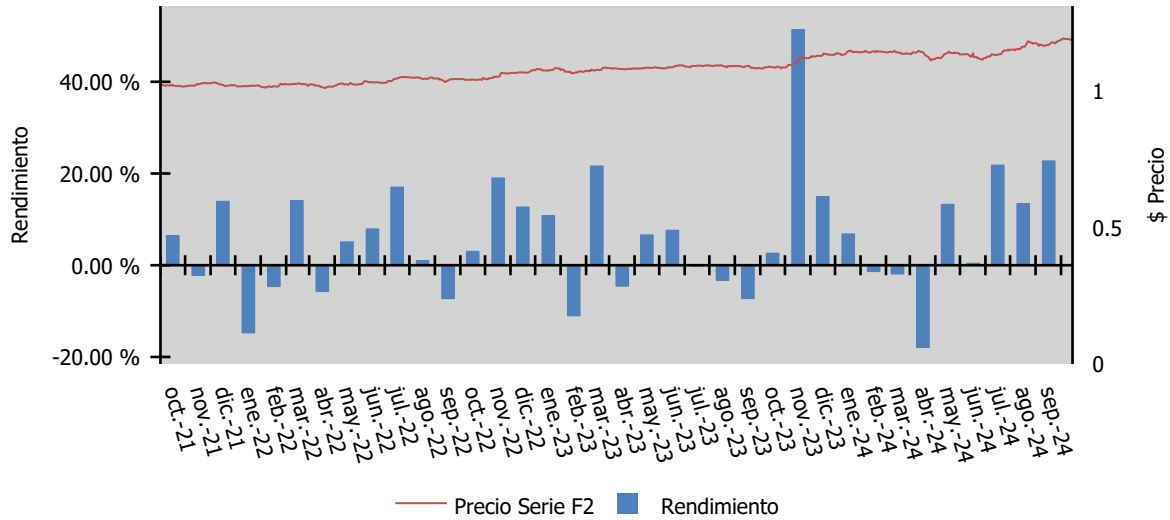

\*Solo se grafica la información disponible en los últimos 3 años para cada serie, siempre y cuando tenga 6 meses o más de historia

Tipo de Fondo: DEUDA

Periodo de Consulta: 30-09-2021 al 30-09-2024

Fecha reporte: 30 de septiembre de 2024

	NTETR		F3			
	31/03/2022	30/09/2022	31/03/2023	29/09/2023	27/03/2024	30/09/2024
Rendimiento	10,000.00	10,118.80	10,558.04	10,529.87	11,073.20	11,503.41
Índice Referencia	10,000.00	10,322.97	10,706.10	10,561.38	10,705.92	10,821.17

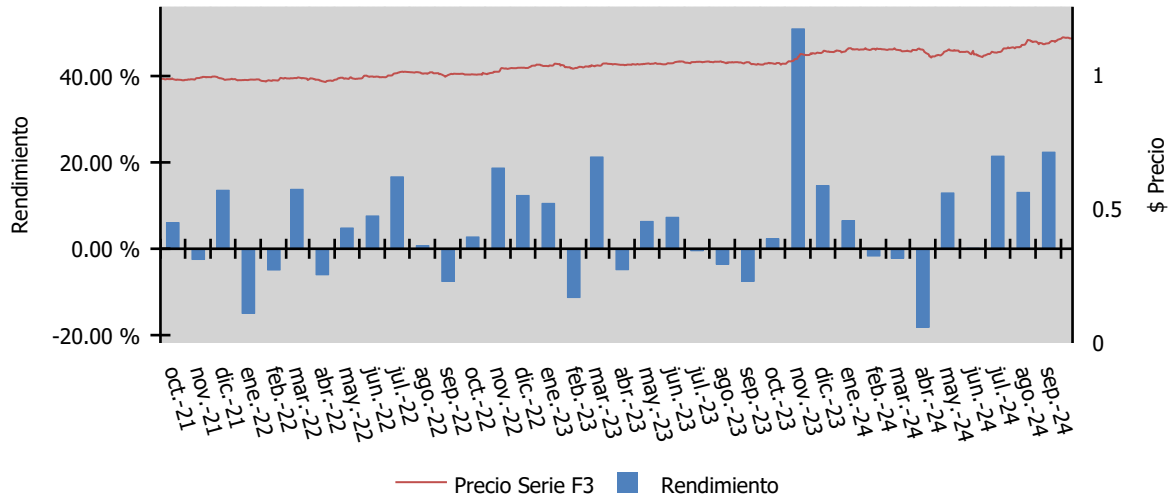

\*Solo se grafica la información disponible en los últimos 3 años para cada serie, siempre y cuando tenga 6 meses o más de historia

Tipo de Fondo: DEUDA

Periodo de Consulta: 30-09-2021 al 30-09-2024

Fecha reporte: 30 de septiembre de 2024

	NTETR		F4			
	31/03/2022	30/09/2022	31/03/2023	29/09/2023	27/03/2024	30/09/2024
Rendimiento	10,000.00	10,103.76	10,526.82	10,483.16	11,007.23	11,416.62
Índice Referencia	10,000.00	10,322.97	10,706.10	10,561.38	10,705.92	10,821.17

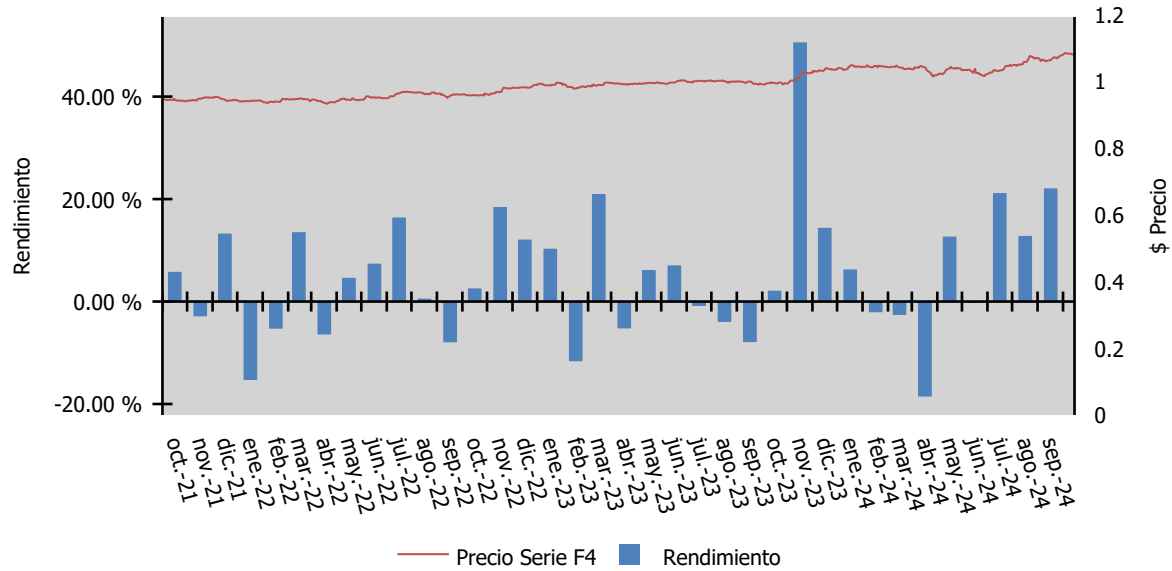

\*Solo se grafica la información disponible en los últimos 3 años para cada serie, siempre y cuando tenga 6 meses o más de historia

Tipo de Fondo: DEUDA

Periodo de Consulta: 30-09-2021 al 30-09-2024

Fecha reporte: 30 de septiembre de 2024

	NTETR		F5			
	31/03/2022	30/09/2022	31/03/2023	29/09/2023	27/03/2024	30/09/2024
Rendimiento	10,000.00	10,089.00	10,496.37	10,437.90	10,944.21	11,335.21
Índice Referencia	10,000.00	10,322.97	10,706.10	10,561.38	10,705.92	10,821.17

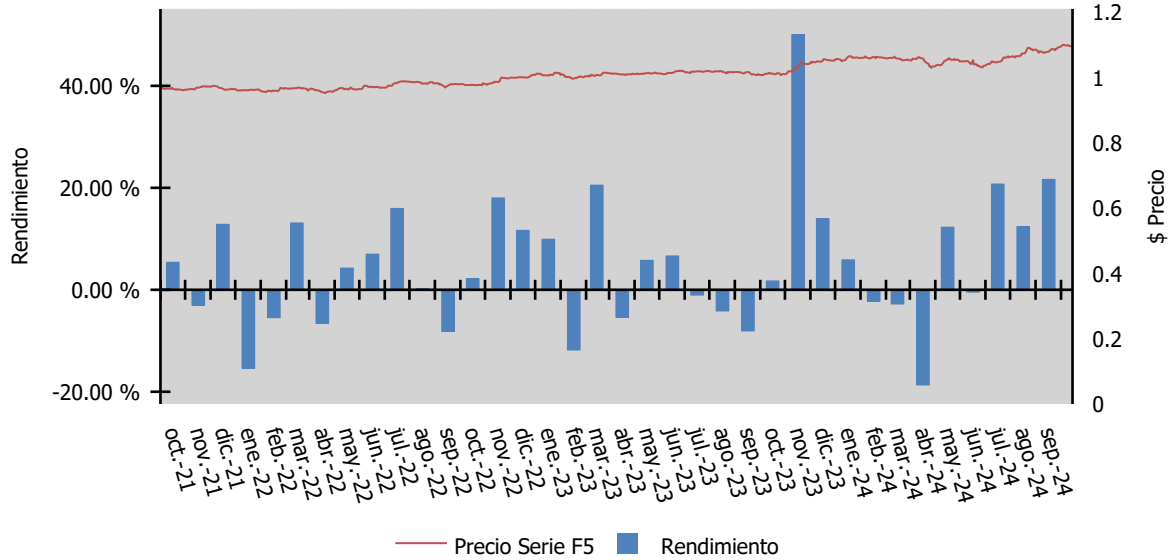

\*Solo se grafica la información disponible en los últimos 3 años para cada serie, siempre y cuando tenga 6 meses o más de historia

Tipo de Fondo: DEUDA

Periodo de Consulta: 30-09-2021 al 30-09-2024

Fecha reporte: 30 de septiembre de 2024

	NTETR		F6			
	31/03/2022	30/09/2022	31/03/2023	29/09/2023	27/03/2024	30/09/2024
Rendimiento	10,000.00	10,059.28	10,435.07	10,346.71	10,816.68	11,169.40
Índice Referencia	10,000.00	10,322.97	10,706.10	10,561.38	10,705.92	10,821.17

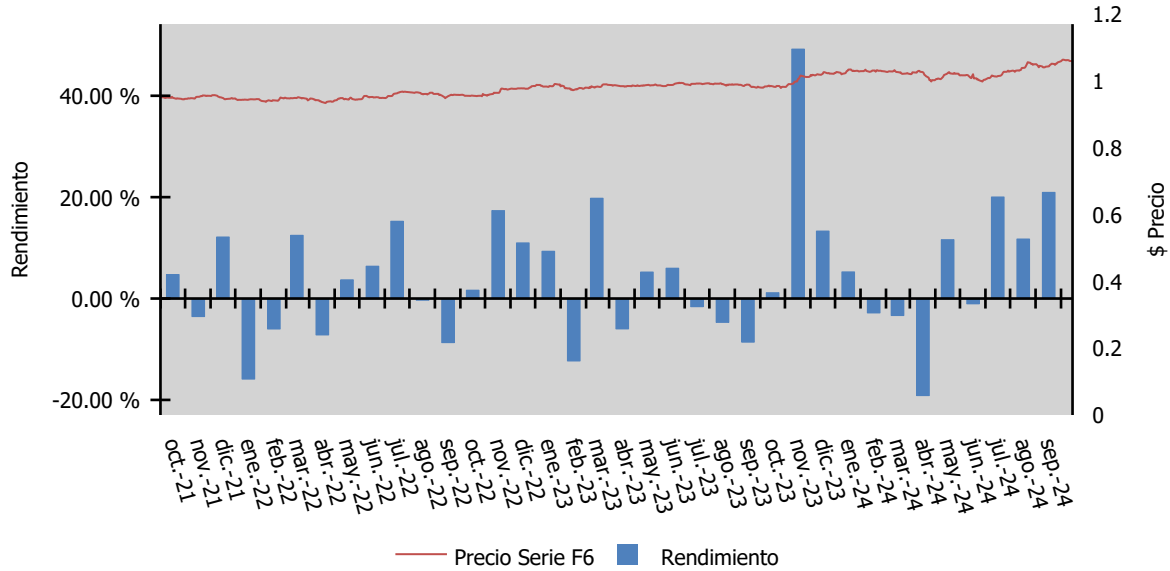

\*Solo se grafica la información disponible en los últimos 3 años para cada serie, siempre y cuando tenga 6 meses o más de historia

Tipo de Fondo: DEUDA

Periodo de Consulta: 30-09-2021 al 30-09-2024

Fecha reporte: 30 de septiembre de 2024

	NTETR		F7			
	31/03/2022	30/09/2022	31/03/2023	29/09/2023	27/03/2024	30/09/2024
Rendimiento	10,000.00	10,044.47	10,404.55	10,301.42	10,753.47	11,087.38
Índice Referencia	10,000.00	10,322.97	10,706.10	10,561.38	10,705.92	10,821.17

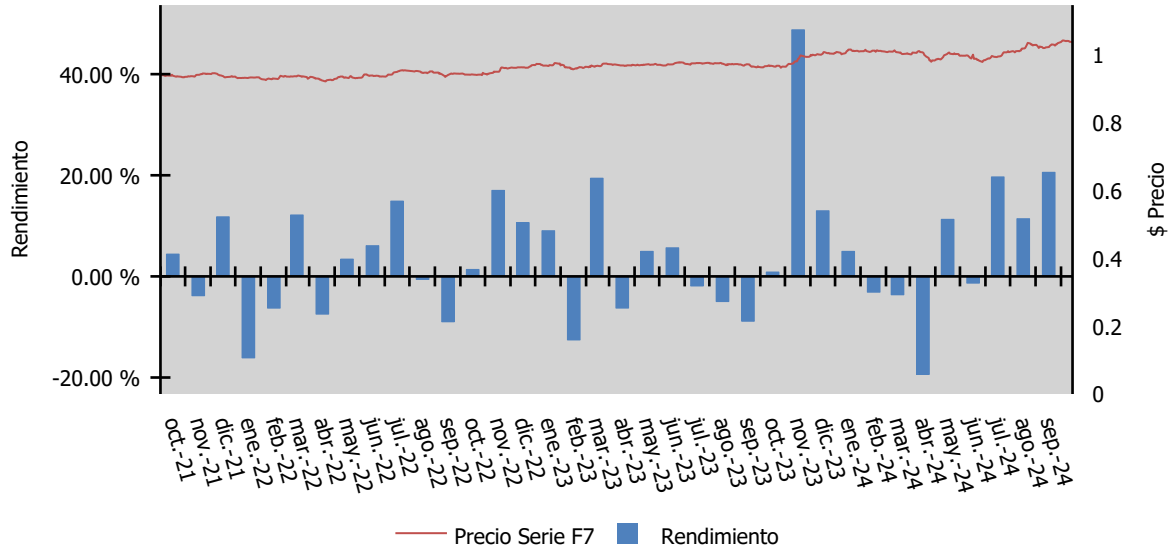

\*Solo se grafica la información disponible en los últimos 3 años para cada serie, siempre y cuando tenga 6 meses o más de historia

Tipo de Fondo: DEUDA

Periodo de Consulta: 30-09-2021 al 30-09-2024

Fecha reporte: 30 de septiembre de 2024

	NTETR		M3			
	31/03/2022	30/09/2022	31/03/2023	29/09/2023	27/03/2024	30/09/2024
Rendimiento	10,000.00	10,160.67	10,644.94	10,659.95	11,256.26	11,742.94
Índice Referencia	10,000.00	10,322.97	10,706.10	10,561.38	10,705.92	10,821.17

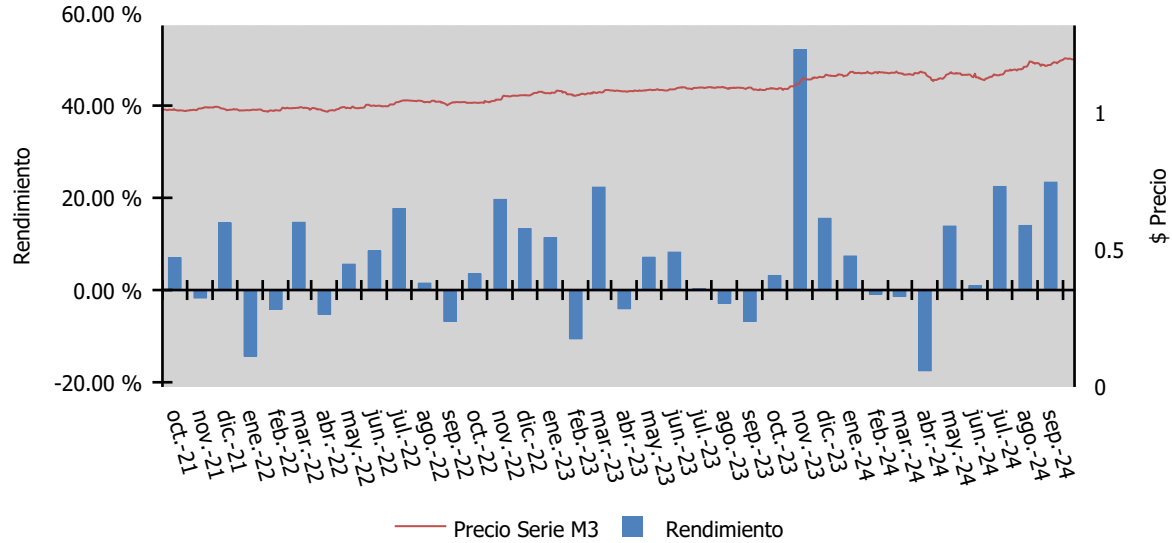

\*Solo se grafica la información disponible en los últimos 3 años para cada serie, siempre y cuando tenga 6 meses o más de historia



Tipo de Fondo: DEUDA

Periodo de Consulta: 30-09-2021 al 30-09-2024

Fecha reporte: 30 de septiembre de 2024

	NTETR		M6			
	31/03/2022	30/09/2022	31/03/2023	29/09/2023	27/03/2024	30/09/2024
Rendimiento	10,000.00	10,118.84	10,558.16	10,530.07	11,073.60	11,504.14
Índice Referencia	10,000.00	10,322.97	10,706.10	10,561.38	10,705.92	10,821.17

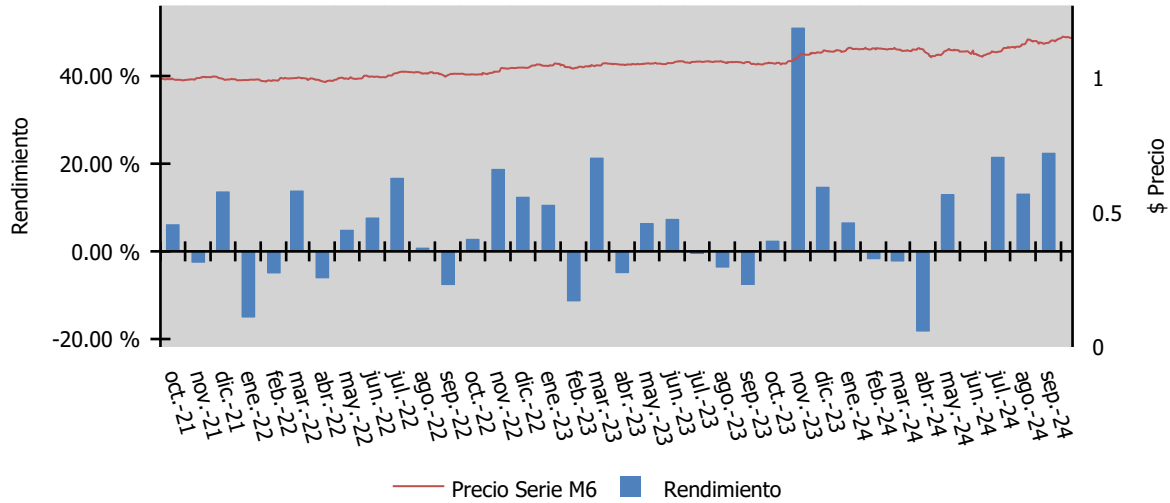

\*Solo se grafica la información disponible en los últimos 3 años para cada serie, siempre y cuando tenga 6 meses o más de historia

Tipo de Fondo: DEUDA  
 Período de Consulta: 30-09-2021 al 30-09-2024

Fecha reporte: 30 de septiembre de 2024

	NTETR		M7			
	31/03/2022	30/09/2022	31/03/2023	29/09/2023	27/03/2024	30/09/2024
Rendimiento	10,000.00	10,103.75	10,526.81	10,483.14	11,007.19	11,416.55
Índice Referencia	10,000.00	10,322.97	10,706.10	10,561.38	10,705.92	10,821.17

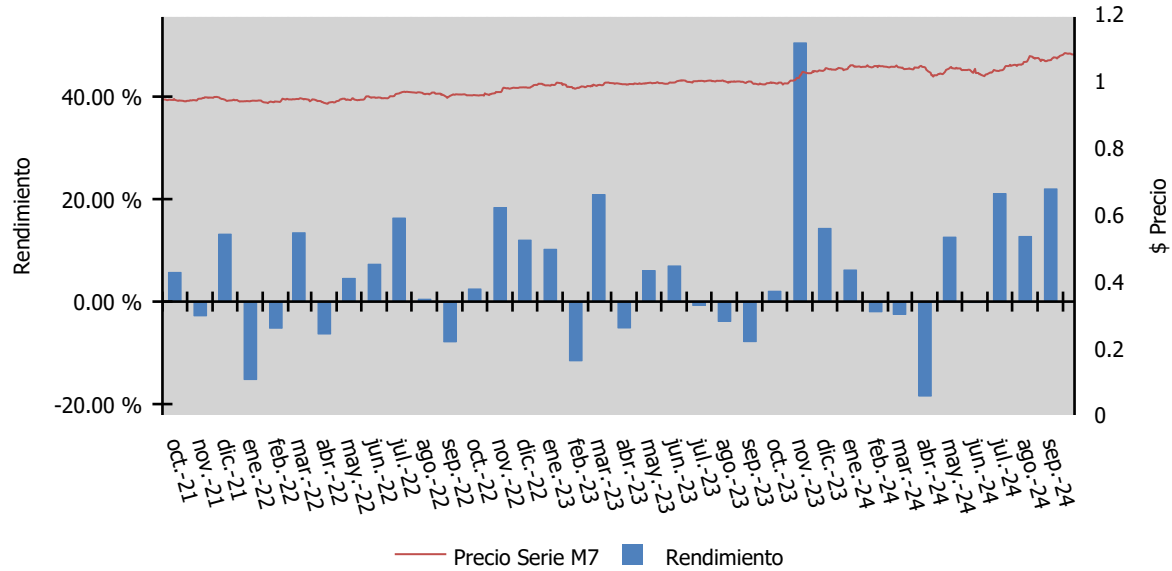

\*Solo se grafica la información disponible en los últimos 3 años para cada serie, siempre y cuando tenga 6 meses o más de historia

Tipo de Fondo: DEUDA

Periodo de Consulta: 30-09-2021 al 30-09-2024

Fecha reporte: 30 de septiembre de 2024

	NTETR	E1				
		28/02/2023	31/03/2023	29/09/2023	27/03/2024	30/09/2024
Rendimiento		10,000.00	10,000.00	10,000.00	10,123.46	9,876.54
Índice Referencia		10,000.00	10,546.96	10,326.69	10,648.02	10,816.28

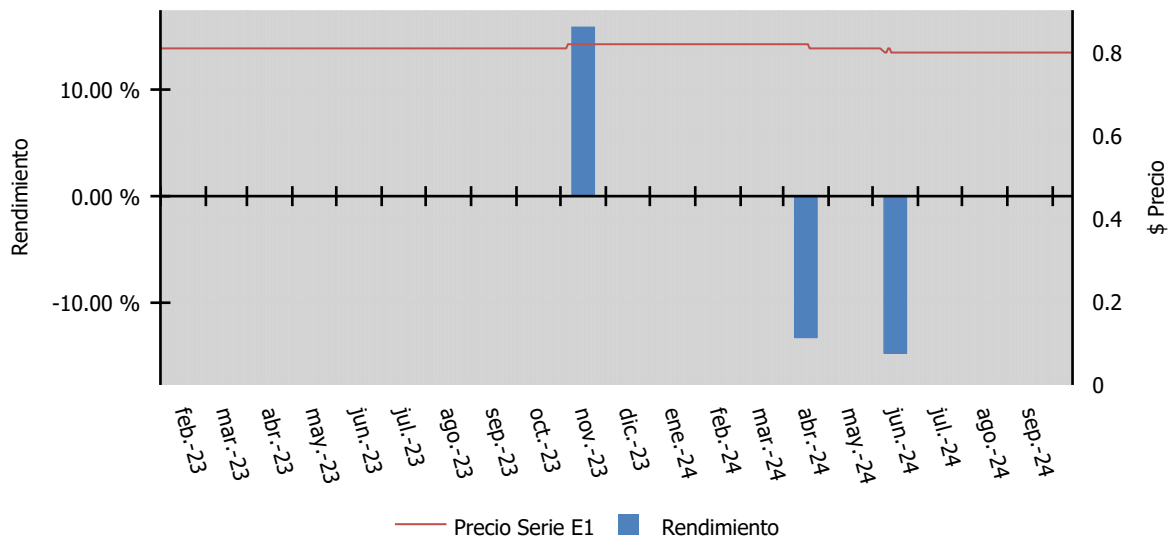

\*Solo se grafica la información disponible en los últimos 3 años para cada serie, siempre y cuando tenga 6 meses o más de historia

Tipo de Fondo: DEUDA

Periodo de Consulta: 30-09-2021 al 30-09-2024

Fecha reporte: 30 de septiembre de 2024

	NTETR	E2				
		30/11/2022	31/03/2023	29/09/2023	27/03/2024	30/09/2024
Rendimiento		10,000.00	10,321.42	10,349.73	11,326.53	11,938.78
Índice Referencia		10,000.00	11,114.67	10,650.21	10,814.56	10,928.17

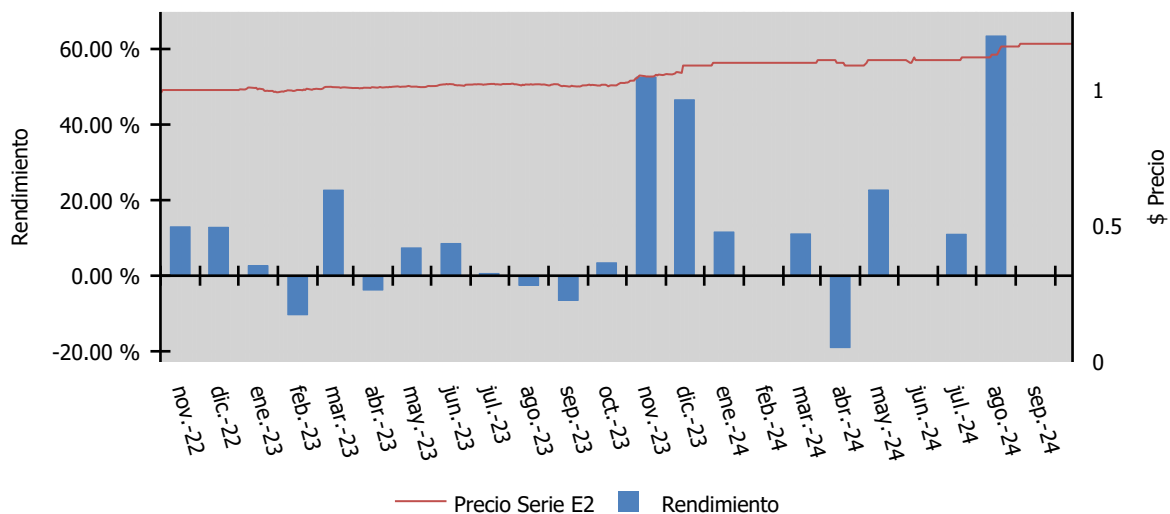

\*Solo se grafica la información disponible en los últimos 3 años para cada serie, siempre y cuando tenga 6 meses o más de historia

Tipo de Fondo: DEUDA

Periodo de Consulta: 30-09-2021 al 30-09-2024

Fecha reporte: 30 de septiembre de 2024

	NTETR		E4			
	31/03/2022	30/09/2022	31/03/2023	29/09/2023	27/03/2024	30/09/2024
Rendimiento	10,000.00	10,152.77	10,630.57	10,641.34	11,242.42	11,517.07
Índice Referencia	10,000.00	10,322.97	10,706.10	10,561.38	10,705.92	10,821.17

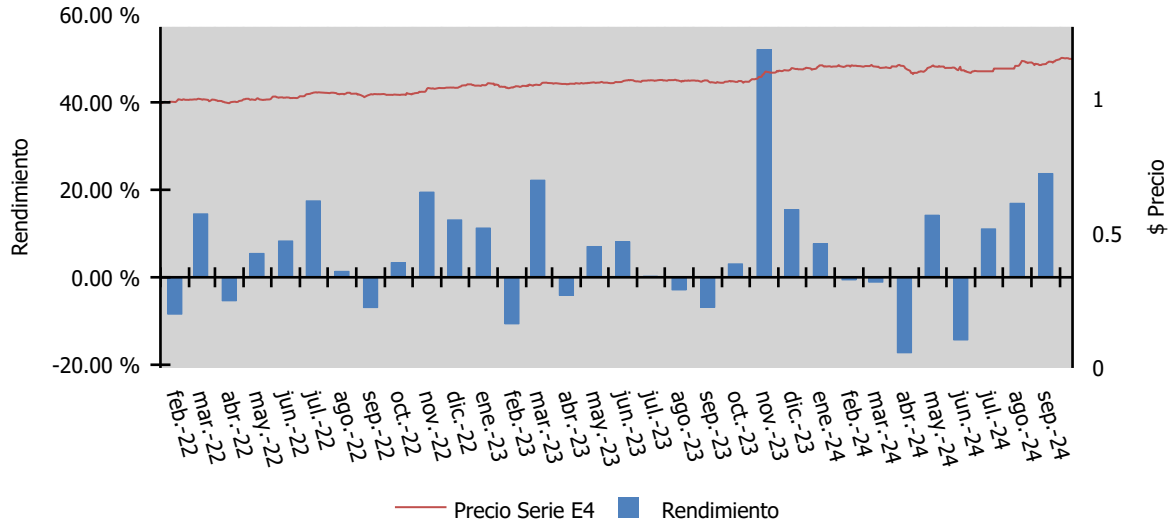

\*Solo se grafica la información disponible en los últimos 3 años para cada serie, siempre y cuando tenga 6 meses o más de historia

Tipo de Fondo: DEUDA

Periodo de Consulta: 30-09-2021 al 30-09-2024

Fecha reporte: 30 de septiembre de 2024

	NTETR		E5			
	31/03/2022	30/09/2022	31/03/2023	29/09/2023	27/03/2024	30/09/2024
Rendimiento	10,000.00	10,137.87	10,599.64	10,595.06	11,177.38	11,660.71
Índice Referencia	10,000.00	10,322.97	10,706.10	10,561.38	10,705.92	10,821.17

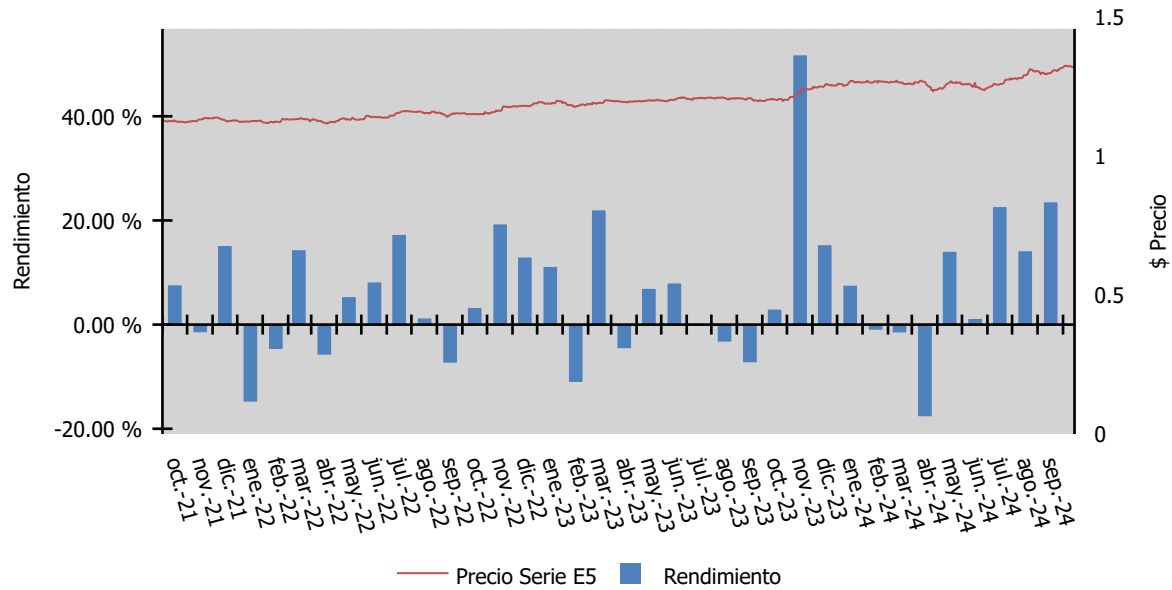

\*Solo se grafica la información disponible en los últimos 3 años para cada serie, siempre y cuando tenga 6 meses o más de historia

Tipo de Fondo: DEUDA

Periodo de Consulta: 30-09-2021 al 30-09-2024

Fecha reporte: 30 de septiembre de 2024

	NTETR		E6			
	31/03/2022	30/09/2022	31/03/2023	29/09/2023	27/03/2024	30/09/2024
Rendimiento	10,000.00	22,484.90	23,925.07	22,603.87	23,912.52	24,983.23
Índice Referencia	10,000.00	10,322.97	10,706.10	10,561.38	10,705.92	10,821.17

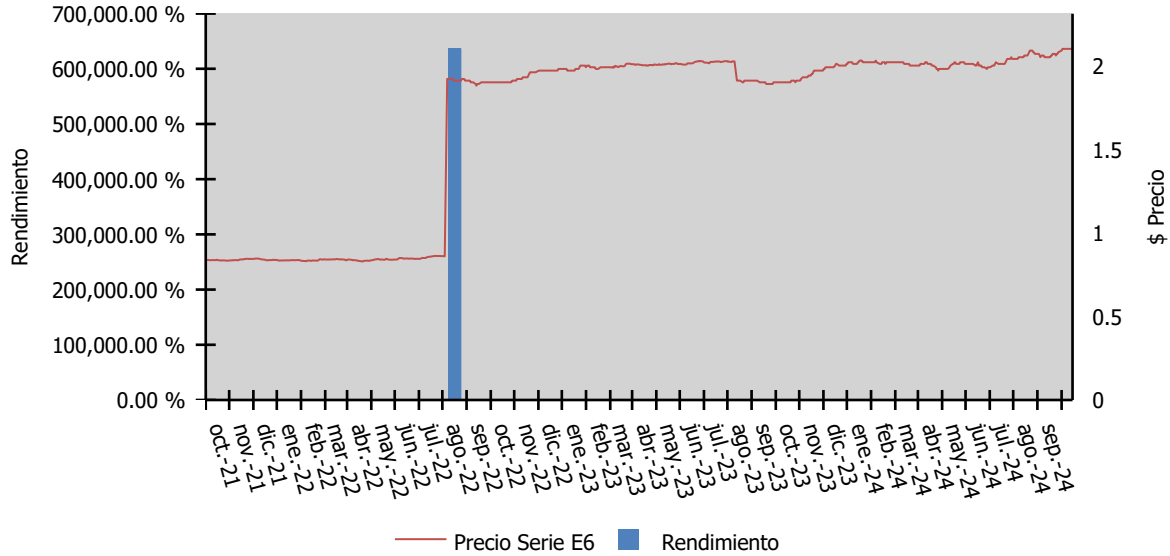

\*Solo se grafica la información disponible en los últimos 3 años para cada serie, siempre y cuando tenga 6 meses o más de historia

Tipo de Fondo: DEUDA

Periodo de Consulta: 30-09-2021 al 30-09-2024

Fecha reporte: 30 de septiembre de 2024

	NTETR		E7			
	31/03/2022	30/09/2022	31/03/2023	29/09/2023	27/03/2024	30/09/2024
Rendimiento	10,000.00	10,108.10	10,537.97	10,503.00	11,048.29	11,492.51
Índice Referencia	10,000.00	10,322.97	10,706.10	10,561.38	10,705.92	10,821.17

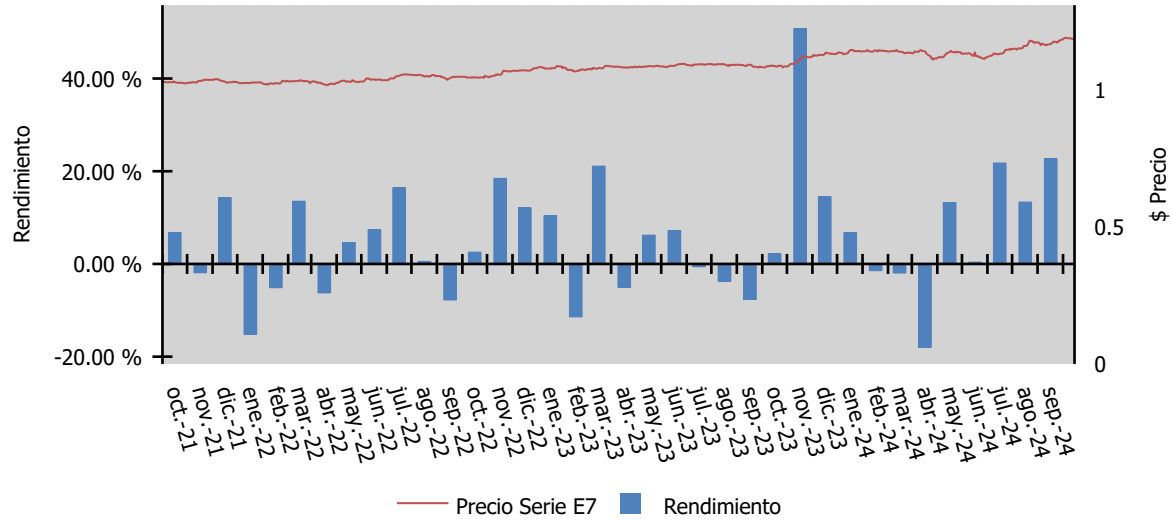

\*Solo se grafica la información disponible en los últimos 3 años para cada serie, siempre y cuando tenga 6 meses o más de historia



Tipo de Fondo: DEUDA

Periodo de Consulta: 30-09-2021 al 30-09-2024

Fecha reporte: 30 de septiembre de 2024

	NTETR	APIE				
		28/02/2023	31/03/2023	29/09/2023	27/03/2024	30/09/2024
Rendimiento		10,000.00	9,883.72	9,883.72	10,000.00	9,883.72
Índice Referencia		10,000.00	10,546.96	10,326.69	10,648.02	10,816.28

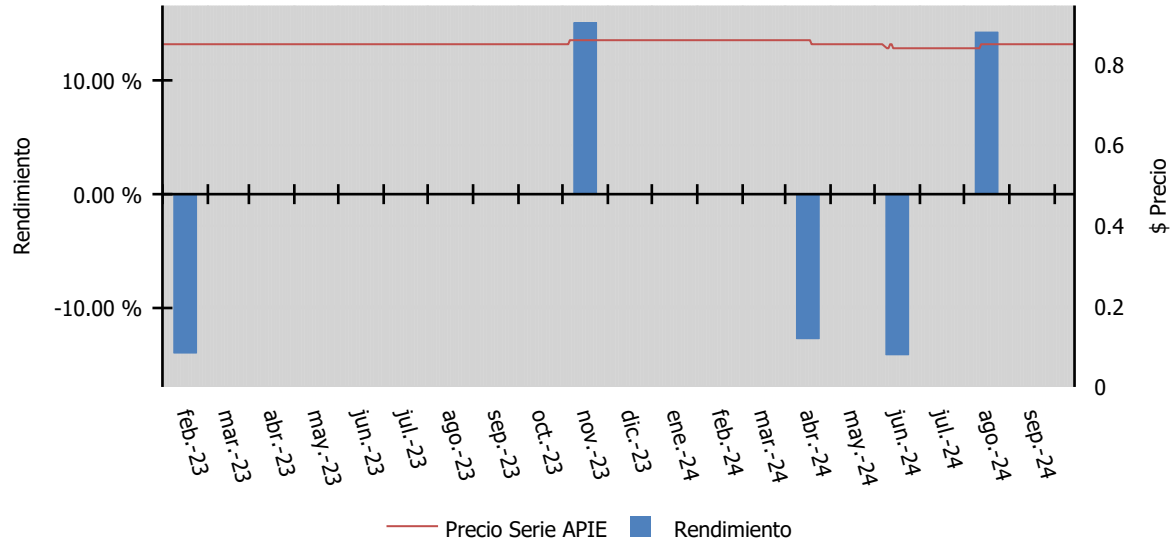

\*Solo se grafica la información disponible en los últimos 3 años para cada serie, siempre y cuando tenga 6 meses o más de historia

Tipo de Fondo: DEUDA

Periodo de Consulta: 30-09-2021 al 30-09-2024

Fecha reporte: 30 de septiembre de 2024

	NTETR		EMP			
	31/03/2022	30/09/2022	31/03/2023	29/09/2023	27/03/2024	30/09/2024
Rendimiento	10,000.00	10,163.66	10,651.20	10,669.31	11,269.46	11,760.24
Índice Referencia	10,000.00	10,322.97	10,706.10	10,561.38	10,705.92	10,821.17

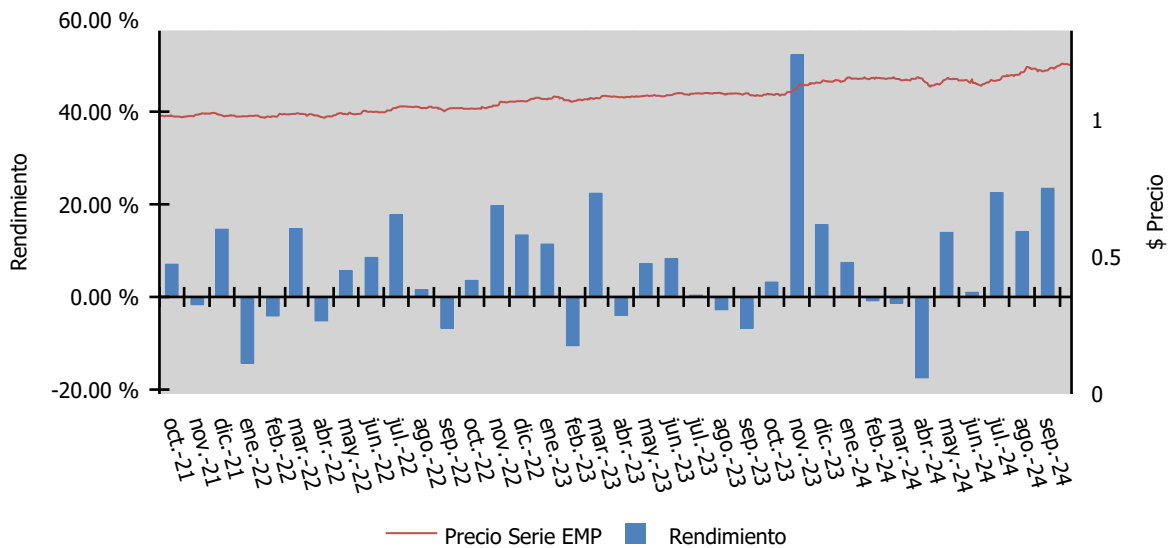

\*Solo se grafica la información disponible en los últimos 3 años para cada serie, siempre y cuando tenga 6 meses o más de historia