

Tipo de Fondo: RENTA VARIABLE  
Período de Consulta: 30-09-2021 al 30-09-2024

Fecha reporte: 30 de septiembre de 2024

|                   | NTEIPC+    |            | F1         |            |            |            |
|-------------------|------------|------------|------------|------------|------------|------------|
|                   | 31/03/2022 | 30/09/2022 | 31/03/2023 | 29/09/2023 | 27/03/2024 | 30/09/2024 |
| Rendimiento       | 10,000.00  | 8,222.08   | 10,027.17  | 9,377.18   | 10,510.09  | 10,074.16  |
| Índice Referencia | 10,000.00  | 7,893.42   | 9,534.34   | 8,998.58   | 10,147.22  | 9,281.99   |



\*Solo se grafica la información disponible en los últimos 3 años para cada serie, siempre y cuando tenga 6 meses o más de historia

Tipo de Fondo: RENTA VARIABLE  
Período de Consulta: 30-09-2021 al 30-09-2024

Fecha reporte: 30 de septiembre de 2024

|                   | NTEIPC+    |            | F2         |            |            |            |
|-------------------|------------|------------|------------|------------|------------|------------|
|                   | 31/03/2022 | 30/09/2022 | 31/03/2023 | 29/09/2023 | 27/03/2024 | 30/09/2024 |
| Rendimiento       | 10,000.00  | 8,210.02   | 9,997.97   | 9,336.35   | 10,449.21  | 10,001.19  |
| Índice Referencia | 10,000.00  | 7,893.42   | 9,534.34   | 8,998.58   | 10,147.22  | 9,281.99   |

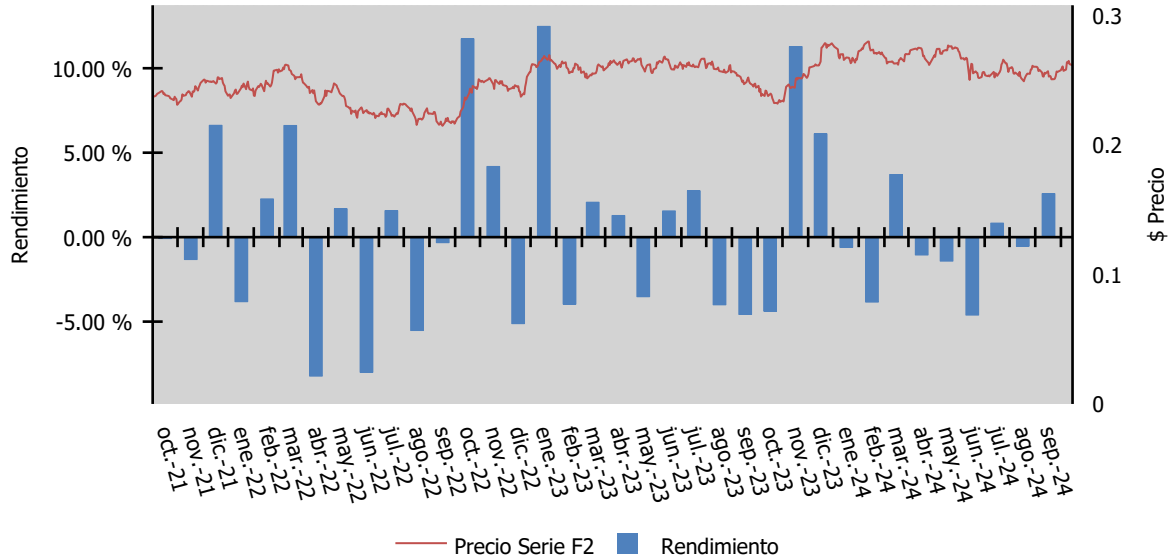

\*Solo se grafica la información disponible en los últimos 3 años para cada serie, siempre y cuando tenga 6 meses o más de historia

Tipo de Fondo: RENTA VARIABLE  
Período de Consulta: 30-09-2021 al 30-09-2024

Fecha reporte: 30 de septiembre de 2024

|                   | NTEIPC+    |            | F3         |            |            |            |
|-------------------|------------|------------|------------|------------|------------|------------|
|                   | 31/03/2022 | 30/09/2022 | 31/03/2023 | 29/09/2023 | 27/03/2024 | 30/09/2024 |
| Rendimiento       | 10,000.00  | 8,197.92   | 9,968.85   | 9,295.72   | 10,388.69  | 9,928.80   |
| Índice Referencia | 10,000.00  | 7,893.42   | 9,534.34   | 8,998.58   | 10,147.22  | 9,281.99   |



\*Solo se grafica la información disponible en los últimos 3 años para cada serie, siempre y cuando tenga 6 meses o más de historia

Tipo de Fondo: RENTA VARIABLE  
Período de Consulta: 30-09-2021 al 30-09-2024

Fecha reporte: 30 de septiembre de 2024

|                   | NTEIPC+    |            | F4         |            |            |            |
|-------------------|------------|------------|------------|------------|------------|------------|
|                   | 31/03/2022 | 30/09/2022 | 31/03/2023 | 29/09/2023 | 27/03/2024 | 30/09/2024 |
| Rendimiento       | 10,000.00  | 8,185.91   | 9,939.86   | 9,255.27   | 10,328.58  | 9,856.97   |
| Índice Referencia | 10,000.00  | 7,893.42   | 9,534.34   | 8,998.58   | 10,147.22  | 9,281.99   |



\*Solo se grafica la información disponible en los últimos 3 años para cada serie, siempre y cuando tenga 6 meses o más de historia

Tipo de Fondo: RENTA VARIABLE  
Período de Consulta: 30-09-2021 al 30-09-2024

Fecha reporte: 30 de septiembre de 2024

|                   | NTEIPC+    |            | F5         |            |            |            |
|-------------------|------------|------------|------------|------------|------------|------------|
|                   | 31/03/2022 | 30/09/2022 | 31/03/2023 | 29/09/2023 | 27/03/2024 | 30/09/2024 |
| Rendimiento       | 10,000.00  | 8,173.88   | 9,910.90   | 9,214.97   | 10,268.79  | 9,785.60   |
| Índice Referencia | 10,000.00  | 7,893.42   | 9,534.34   | 8,998.58   | 10,147.22  | 9,281.99   |



\*Solo se grafica la información disponible en los últimos 3 años para cada serie, siempre y cuando tenga 6 meses o más de historia

Tipo de Fondo: RENTA VARIABLE  
 Periodo de Consulta: 30-09-2021 al 30-09-2024

Fecha reporte: 30 de septiembre de 2024

|                   | NTEIPC+    |            | APIF       |            |            |            |
|-------------------|------------|------------|------------|------------|------------|------------|
|                   | 31/03/2022 | 30/09/2022 | 31/03/2023 | 29/09/2023 | 27/03/2024 | 30/09/2024 |
| Rendimiento       | 10,000.00  | 8,294.93   | 10,204.22  | 9,625.97   | 10,882.83  | 10,523.15  |
| Índice Referencia | 10,000.00  | 7,893.42   | 9,534.34   | 8,998.58   | 10,147.22  | 9,281.99   |

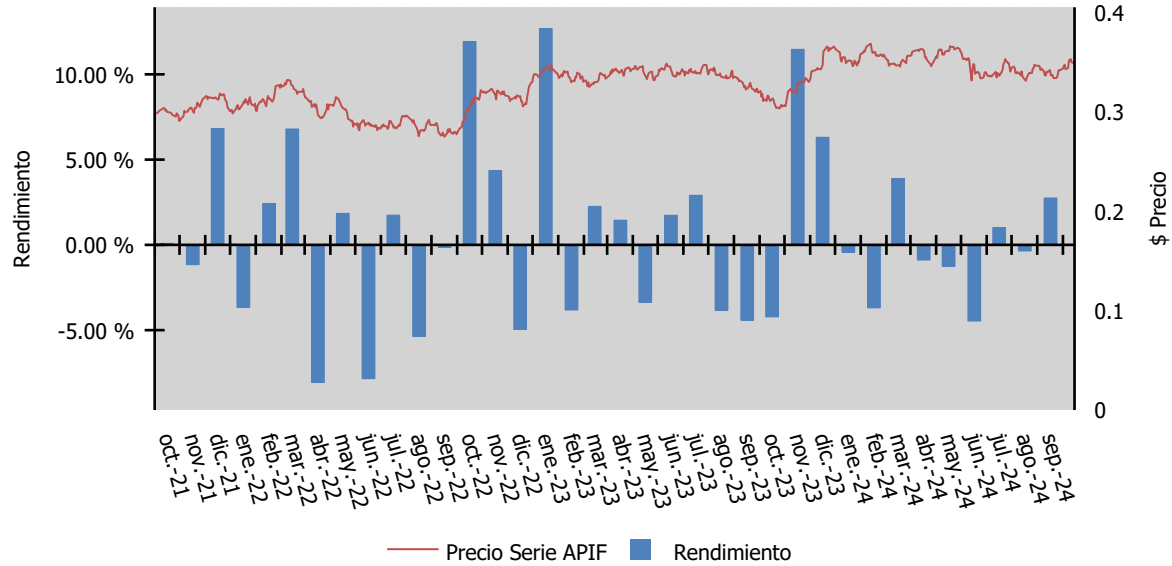

\*Solo se grafica la información disponible en los últimos 3 años para cada serie, siempre y cuando tenga 6 meses o más de historia

Tipo de Fondo: RENTA VARIABLE  
Período de Consulta: 30-09-2021 al 30-09-2024

Fecha reporte: 30 de septiembre de 2024

|                   | NTEIPC+    |            | M3         |            |            |            |
|-------------------|------------|------------|------------|------------|------------|------------|
|                   | 31/03/2022 | 30/09/2022 | 31/03/2023 | 29/09/2023 | 27/03/2024 | 30/09/2024 |
| Rendimiento       | 10,000.00  | 8,208.83   | 9,993.54   | 9,331.81   | 10,441.74  | 9,995.08   |
| Índice Referencia | 10,000.00  | 7,893.42   | 9,534.34   | 8,998.58   | 10,147.22  | 9,281.99   |

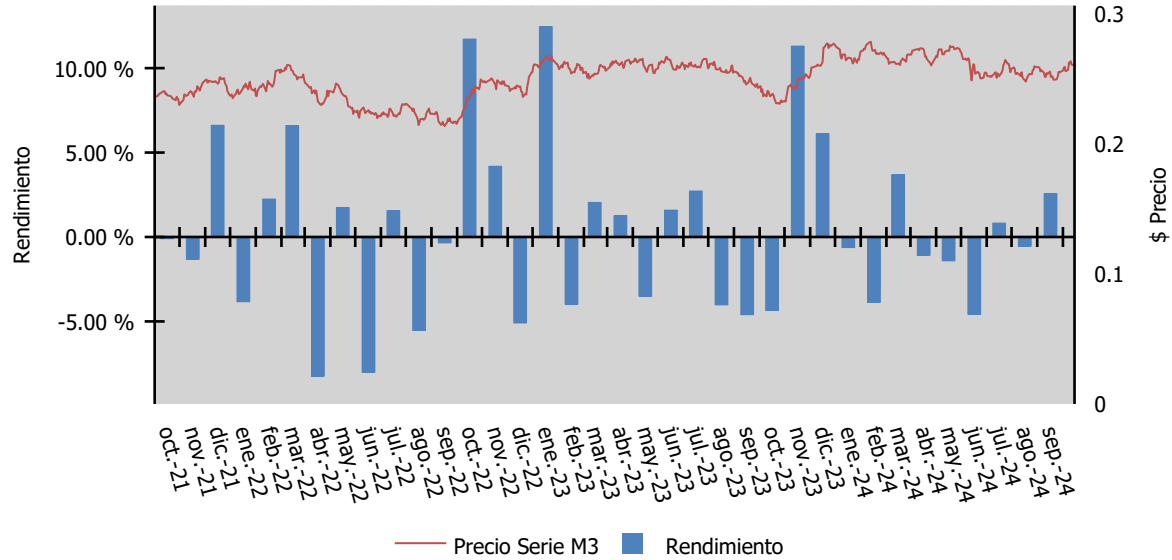

\*Solo se grafica la información disponible en los últimos 3 años para cada serie, siempre y cuando tenga 6 meses o más de historia

Tipo de Fondo: RENTA VARIABLE  
Período de Consulta: 30-09-2021 al 30-09-2024

Fecha reporte: 30 de septiembre de 2024

|                   | NTEIPC+    |            | M5         |            |            |            |
|-------------------|------------|------------|------------|------------|------------|------------|
|                   | 31/03/2022 | 30/09/2022 | 31/03/2023 | 29/09/2023 | 27/03/2024 | 30/09/2024 |
| Rendimiento       | 10,000.00  | 8,184.75   | 9,935.46   | 9,250.75   | 10,321.20  | 9,850.97   |
| Índice Referencia | 10,000.00  | 7,893.42   | 9,534.34   | 8,998.58   | 10,147.22  | 9,281.99   |



\*Solo se grafica la información disponible en los últimos 3 años para cada serie, siempre y cuando tenga 6 meses o más de historia



Tipo de Fondo: RENTA VARIABLE  
Período de Consulta: 30-09-2021 al 30-09-2024

Fecha reporte: 30 de septiembre de 2024

|                   | NTEIPC+    |            | APIM       |            |            |            |
|-------------------|------------|------------|------------|------------|------------|------------|
|                   | 31/03/2022 | 30/09/2022 | 31/03/2023 | 29/09/2023 | 27/03/2024 | 30/09/2024 |
| Rendimiento       | 10,000.00  | 8,305.94   | 10,229.44  | 9,663.31   | 10,938.34  | 10,593.39  |
| Índice Referencia | 10,000.00  | 7,893.42   | 9,534.34   | 8,998.58   | 10,147.22  | 9,281.99   |



\*Solo se grafica la información disponible en los últimos 3 años para cada serie, siempre y cuando tenga 6 meses o más de historia

Tipo de Fondo: RENTA VARIABLE  
Período de Consulta: 30-09-2021 al 30-09-2024

Fecha reporte: 30 de septiembre de 2024

|                   | NTEIPC+    |            | E1         |            |            |            |
|-------------------|------------|------------|------------|------------|------------|------------|
|                   | 31/03/2022 | 30/09/2022 | 31/03/2023 | 29/09/2023 | 27/03/2024 | 30/09/2024 |
| Rendimiento       | 10,000.00  | 8,271.87   | 10,146.47  | 9,546.33   | 10,762.48  | 10,380.82  |
| Índice Referencia | 10,000.00  | 7,893.42   | 9,534.34   | 8,998.58   | 10,147.22  | 9,281.99   |

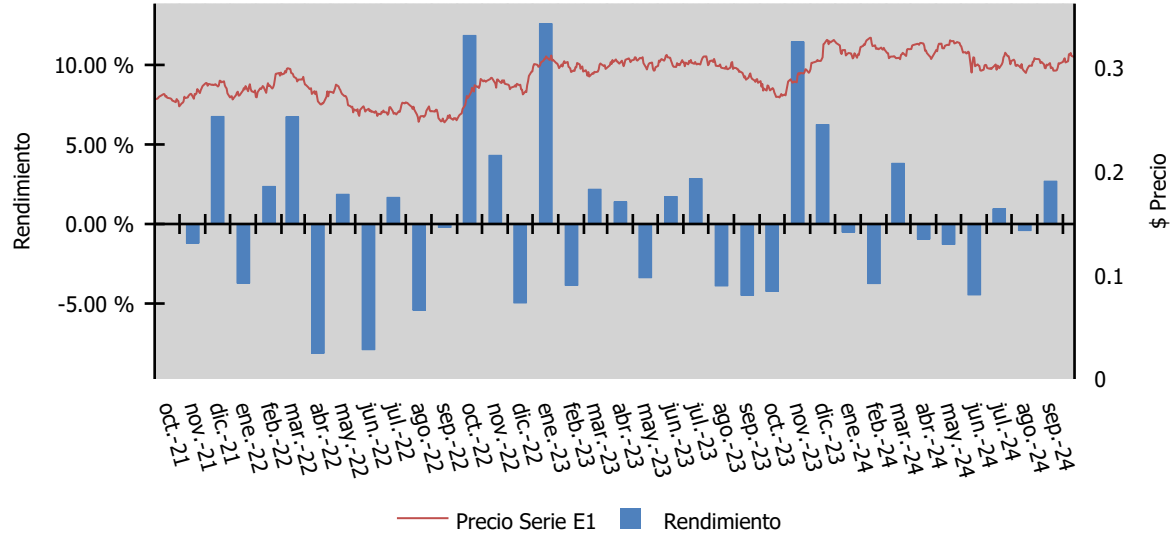

\*Solo se grafica la información disponible en los últimos 3 años para cada serie, siempre y cuando tenga 6 meses o más de historia

Tipo de Fondo: RENTA VARIABLE  
Período de Consulta: 30-09-2021 al 30-09-2024

Fecha reporte: 30 de septiembre de 2024

|                   | NTEIPC+    |            | E2         |            |            |            |
|-------------------|------------|------------|------------|------------|------------|------------|
|                   | 31/03/2022 | 30/09/2022 | 31/03/2023 | 29/09/2023 | 27/03/2024 | 30/09/2024 |
| Rendimiento       | 10,000.00  | 8,220.96   | 10,022.94  | 9,372.99   | 10,503.16  | 10,068.85  |
| Índice Referencia | 10,000.00  | 7,893.42   | 9,534.34   | 8,998.58   | 10,147.22  | 9,281.99   |

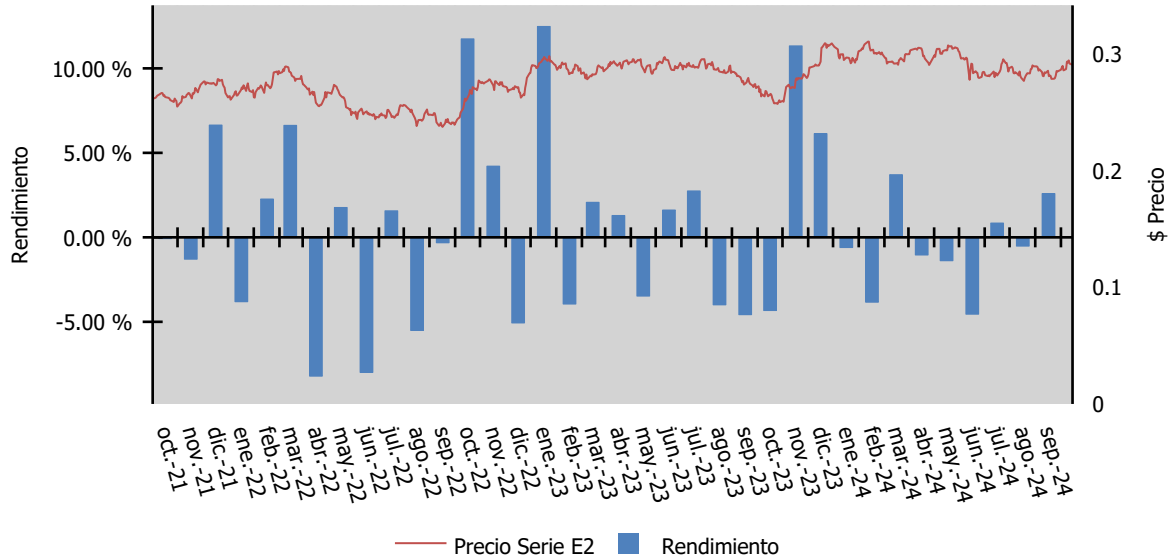

\*Solo se grafica la información disponible en los últimos 3 años para cada serie, siempre y cuando tenga 6 meses o más de historia

Tipo de Fondo: RENTA VARIABLE  
Período de Consulta: 30-09-2021 al 30-09-2024

Fecha reporte: 30 de septiembre de 2024

|                   | NTEIPC+    |            | E3         |            |            |            |
|-------------------|------------|------------|------------|------------|------------|------------|
|                   | 31/03/2022 | 30/09/2022 | 31/03/2023 | 29/09/2023 | 27/03/2024 | 30/09/2024 |
| Rendimiento       | 10,000.00  | 8,208.87   | 9,993.76   | 9,332.20   | 10,442.36  | 9,995.97   |
| Índice Referencia | 10,000.00  | 7,893.42   | 9,534.34   | 8,998.58   | 10,147.22  | 9,281.99   |



\*Solo se grafica la información disponible en los últimos 3 años para cada serie, siempre y cuando tenga 6 meses o más de historia

Tipo de Fondo: RENTA VARIABLE  
Período de Consulta: 30-09-2021 al 30-09-2024

Fecha reporte: 30 de septiembre de 2024

|                   | NTEIPC+    |            | E4         |            |            |            |
|-------------------|------------|------------|------------|------------|------------|------------|
|                   | 31/03/2022 | 30/09/2022 | 31/03/2023 | 29/09/2023 | 27/03/2024 | 30/09/2024 |
| Rendimiento       | 10,000.00  | 8,552.78   | 10,397.41  | 9,695.11   | 10,832.78  | 10,354.59  |
| Índice Referencia | 10,000.00  | 7,893.42   | 9,534.34   | 8,998.58   | 10,147.22  | 9,281.99   |

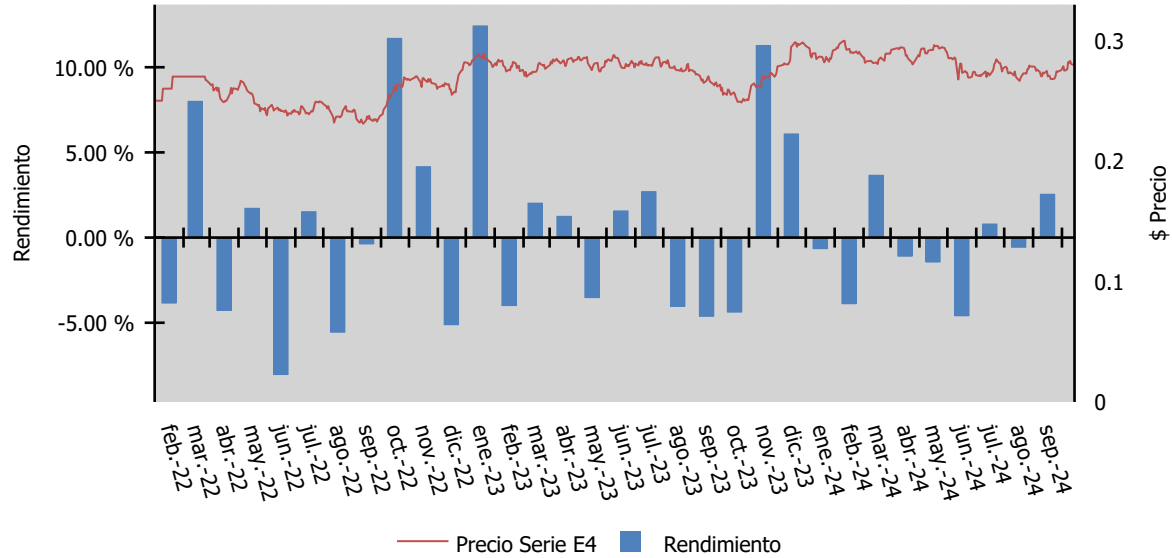

\*Solo se grafica la información disponible en los últimos 3 años para cada serie, siempre y cuando tenga 6 meses o más de historia

Tipo de Fondo: RENTA VARIABLE  
Período de Consulta: 30-09-2021 al 30-09-2024

Fecha reporte: 30 de septiembre de 2024

|                   | NTEIPC+    |            | E5         |            |            |            |
|-------------------|------------|------------|------------|------------|------------|------------|
|                   | 31/03/2022 | 30/09/2022 | 31/03/2023 | 29/09/2023 | 27/03/2024 | 30/09/2024 |
| Rendimiento       | 10,000.00  | 8,184.77   | 9,935.63   | 9,251.13   | 10,321.78  | 9,851.79   |
| Índice Referencia | 10,000.00  | 7,893.42   | 9,534.34   | 8,998.58   | 10,147.22  | 9,281.99   |

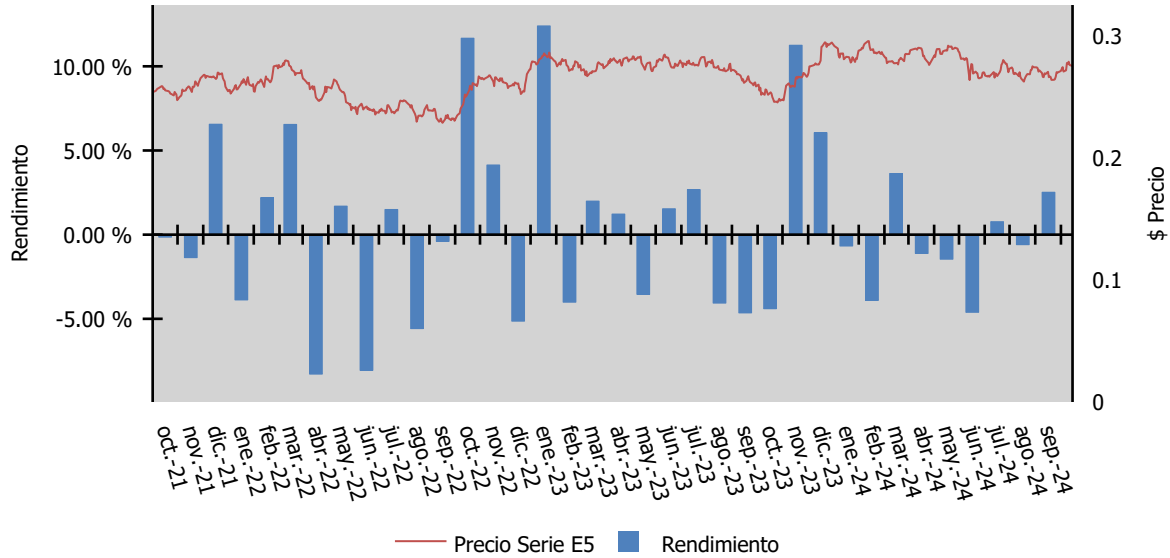

\*Solo se grafica la información disponible en los últimos 3 años para cada serie, siempre y cuando tenga 6 meses o más de historia

Tipo de Fondo: RENTA VARIABLE  
 Periodo de Consulta: 30-09-2021 al 30-09-2024

Fecha reporte: 30 de septiembre de 2024

|                   | NTEIPC+    |            | APIE       |            |            |            |
|-------------------|------------|------------|------------|------------|------------|------------|
|                   | 31/03/2022 | 30/09/2022 | 31/03/2023 | 29/09/2023 | 27/03/2024 | 30/09/2024 |
| Rendimiento       | 10,000.00  | 8,305.98   | 10,229.63  | 9,663.64   | 10,938.87  | 10,594.12  |
| Índice Referencia | 10,000.00  | 7,893.42   | 9,534.34   | 8,998.58   | 10,147.22  | 9,281.99   |

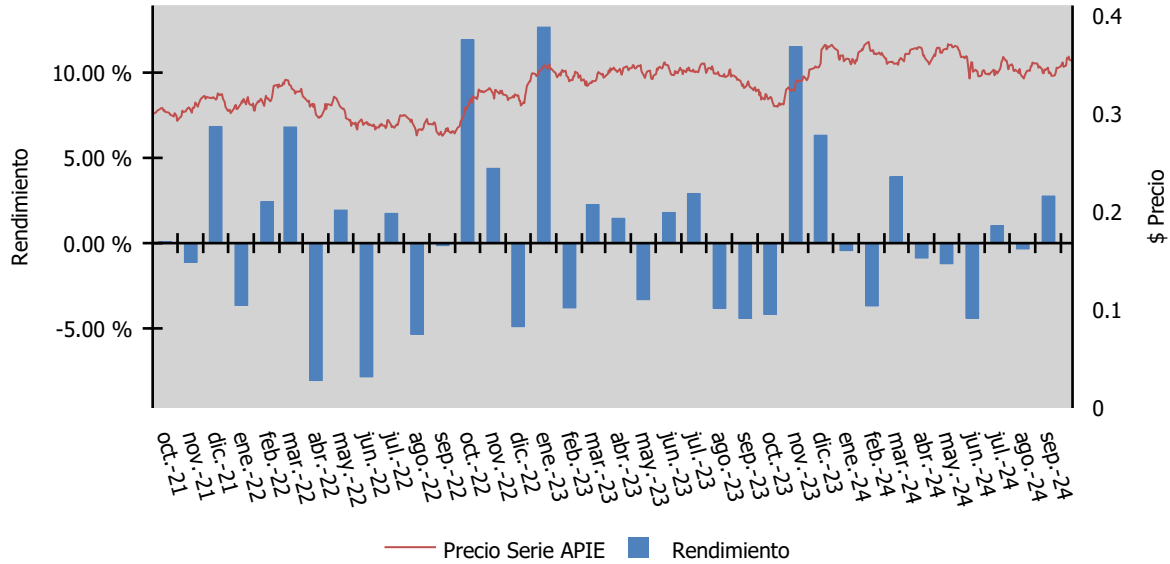

\*Solo se grafica la información disponible en los últimos 3 años para cada serie, siempre y cuando tenga 6 meses o más de historia

Tipo de Fondo: RENTA VARIABLE  
Período de Consulta: 30-09-2021 al 30-09-2024

Fecha reporte: 30 de septiembre de 2024

|                   | NTEIPC+    |            | FF         |            |            |            |
|-------------------|------------|------------|------------|------------|------------|------------|
|                   | 31/03/2022 | 30/09/2022 | 31/03/2023 | 29/09/2023 | 27/03/2024 | 30/09/2024 |
| Rendimiento       | 10,000.00  | 8,301.10   | 10,217.71  | 9,646.79   | 10,913.50  | 10,563.39  |
| Índice Referencia | 10,000.00  | 7,893.42   | 9,534.34   | 8,998.58   | 10,147.22  | 9,281.99   |

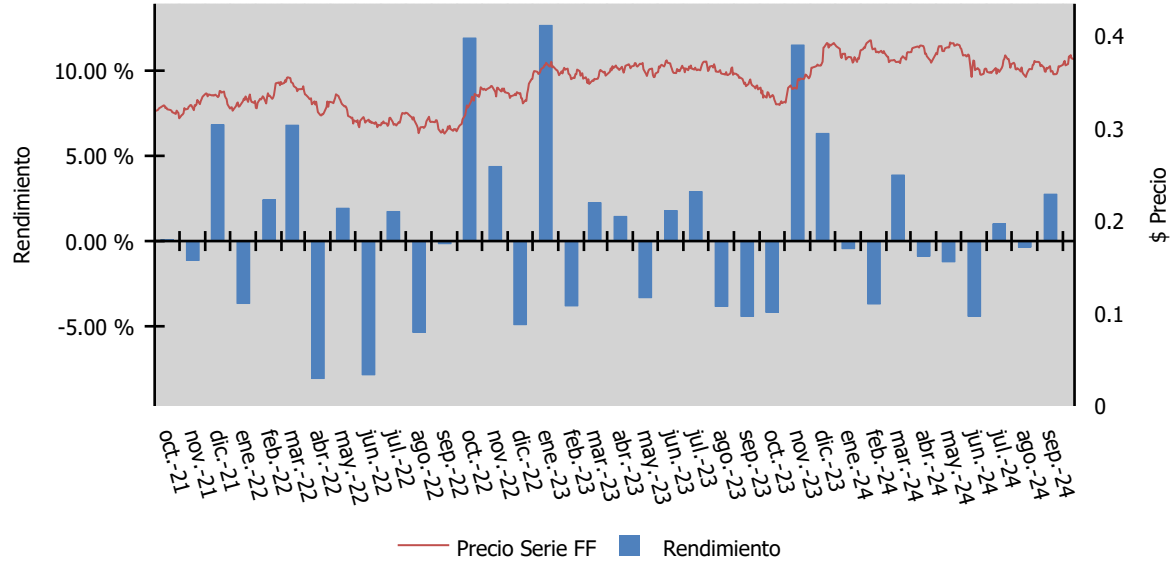

\*Solo se grafica la información disponible en los últimos 3 años para cada serie, siempre y cuando tenga 6 meses o más de historia



Tipo de Fondo: RENTA VARIABLE  
 Periodo de Consulta: 30-09-2021 al 30-09-2024

Fecha reporte: 30 de septiembre de 2024

|                   | NTEIPC+    |            | EMP        |            |            |            |
|-------------------|------------|------------|------------|------------|------------|------------|
|                   | 31/03/2022 | 30/09/2022 | 31/03/2023 | 29/09/2023 | 27/03/2024 | 30/09/2024 |
| Rendimiento       | 10,000.00  | 8,270.58   | 10,144.88  | 9,542.31   | 10,757.15  | 10,371.37  |
| Índice Referencia | 10,000.00  | 7,893.42   | 9,534.34   | 8,998.58   | 10,147.22  | 9,281.99   |

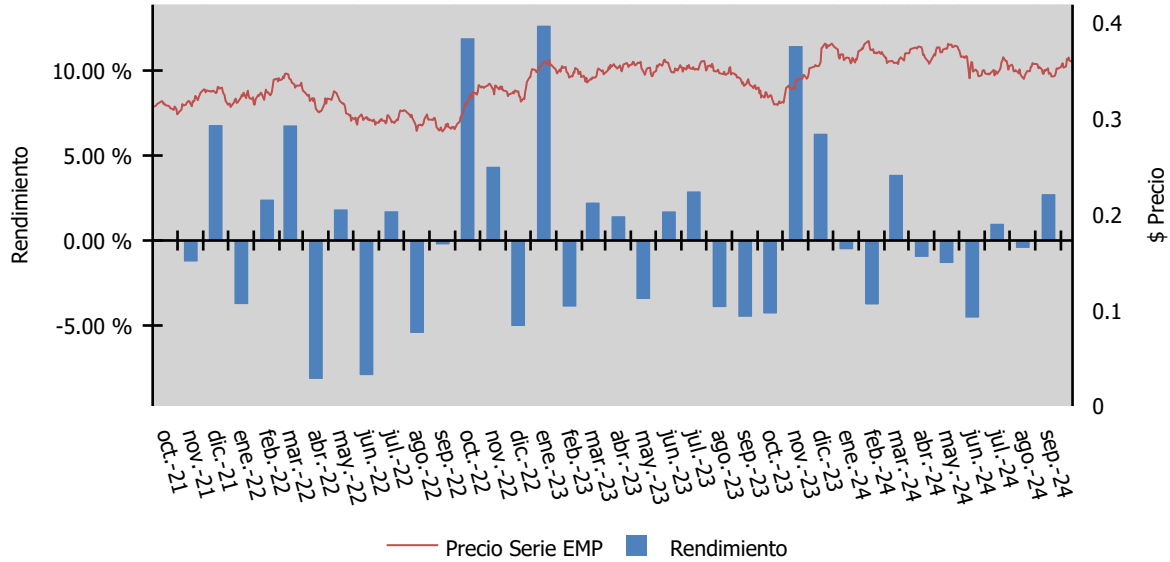

\*Solo se grafica la información disponible en los últimos 3 años para cada serie, siempre y cuando tenga 6 meses o más de historia