

Tipo de Fondo: RENTA VARIABLE
 Período de Consulta: 31-12-2020 al 29-12-2023

Fecha reporte: 29 de diciembre de 2023

	NTE1		F1			
	30/06/2021	31/12/2021	30/06/2022	30/12/2022	30/06/2023	29/12/2023
Rendimiento	10,000.00	10,267.52	9,682.39	9,841.05	9,829.72	10,255.50
Índice Referencia	10,000.00	10,320.35	9,751.97	9,863.49	9,989.87	10,495.28

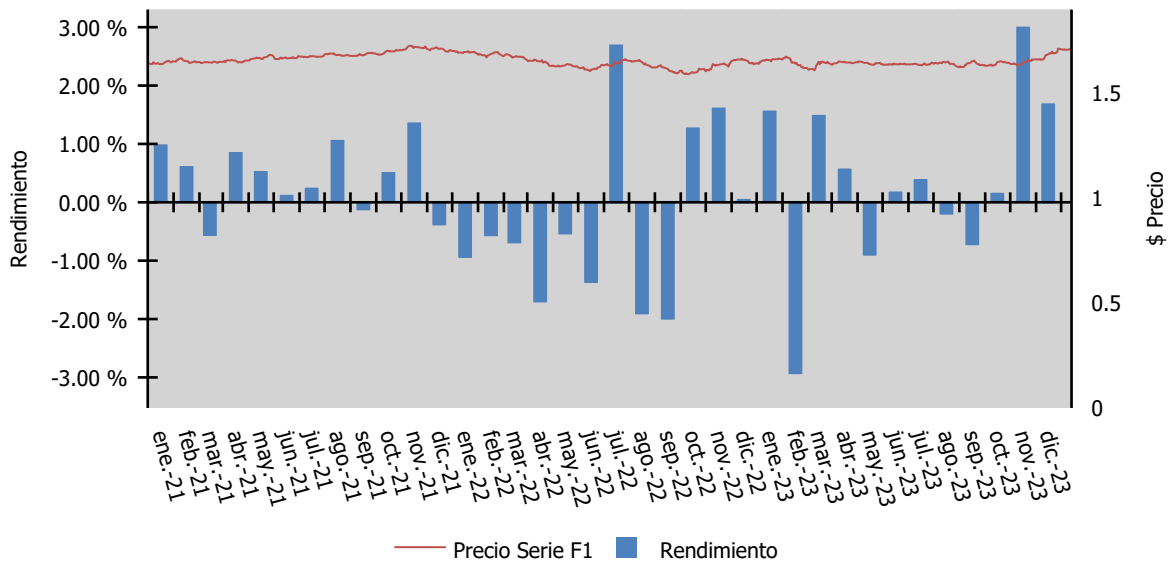

*Solo se grafica la información disponible en los últimos 3 años para cada serie, siempre y cuando tenga 6 meses o más de historia

Tipo de Fondo: RENTA VARIABLE
 Periodo de Consulta: 31-12-2020 al 29-12-2023

Fecha reporte: 29 de diciembre de 2023

	NTE1		F2			
	30/06/2021	31/12/2021	30/06/2022	30/12/2022	30/06/2023	29/12/2023
Rendimiento	10,000.00	10,251.24	9,653.16	9,796.78	9,771.13	10,179.32
Índice Referencia	10,000.00	10,320.35	9,751.97	9,863.49	9,989.87	10,495.28

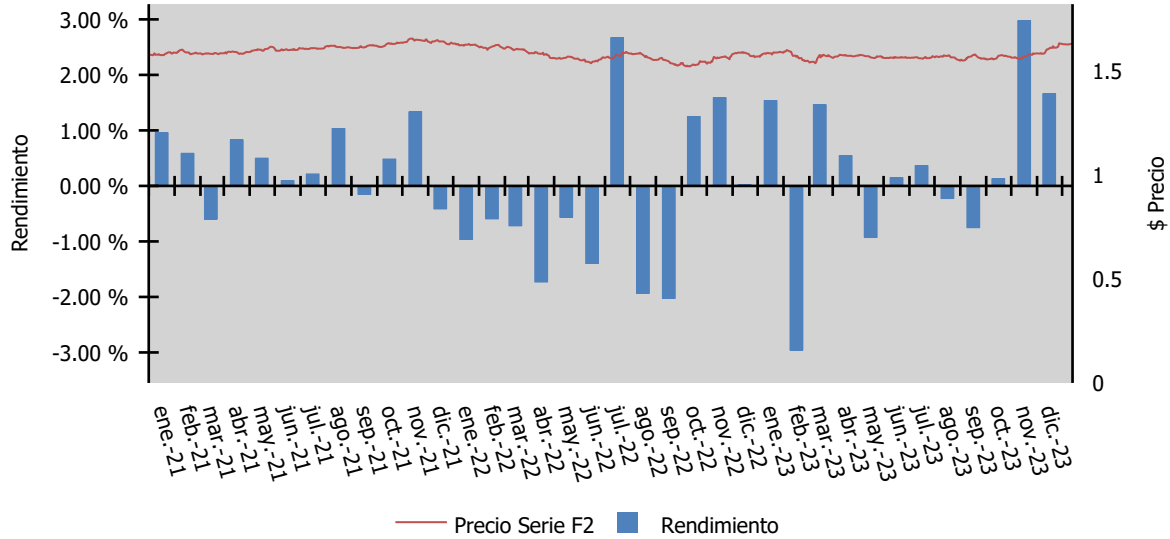

*Solo se grafica la información disponible en los últimos 3 años para cada serie, siempre y cuando tenga 6 meses o más de historia

Tipo de Fondo: RENTA VARIABLE
Período de Consulta: 31-12-2020 al 29-12-2023

Fecha reporte: 29 de diciembre de 2023

	NTE1		F3			
	30/06/2021	31/12/2021	30/06/2022	30/12/2022	30/06/2023	29/12/2023
Rendimiento	10,000.00	10,235.16	9,624.19	9,752.91	9,713.11	10,103.97
Índice Referencia	10,000.00	10,320.35	9,751.97	9,863.49	9,989.87	10,495.28

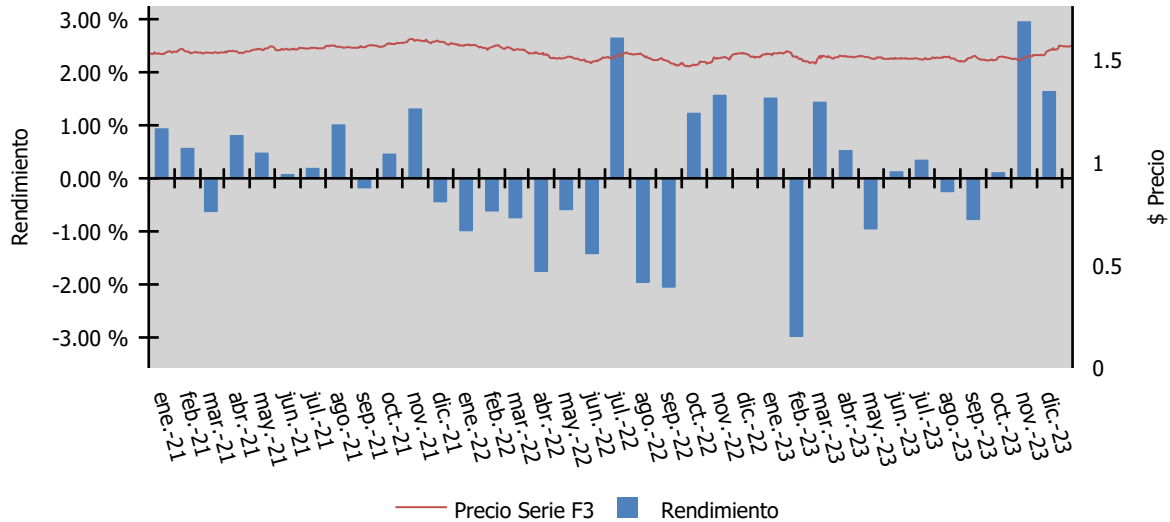

*Solo se grafica la información disponible en los últimos 3 años para cada serie, siempre y cuando tenga 6 meses o más de historia

Tipo de Fondo: RENTA VARIABLE
Período de Consulta: 31-12-2020 al 29-12-2023

Fecha reporte: 29 de diciembre de 2023

	NTE1		F4			
	30/06/2021	31/12/2021	30/06/2022	30/12/2022	30/06/2023	29/12/2023
Rendimiento	10,000.00	10,220.31	9,596.59	9,710.68	9,657.10	10,031.13
Índice Referencia	10,000.00	10,320.35	9,751.97	9,863.49	9,989.87	10,495.28

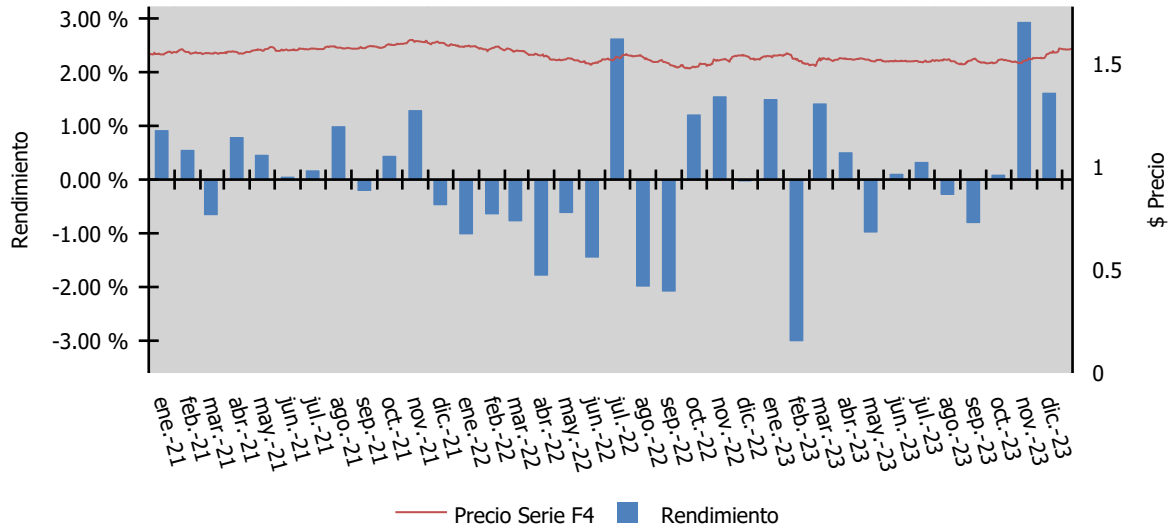

*Solo se grafica la información disponible en los últimos 3 años para cada serie, siempre y cuando tenga 6 meses o más de historia

Tipo de Fondo: RENTA VARIABLE
Período de Consulta: 31-12-2020 al 29-12-2023

Fecha reporte: 29 de diciembre de 2023

	NTE1		F5			
	30/06/2021	31/12/2021	30/06/2022	30/12/2022	30/06/2023	29/12/2023
Rendimiento	10,000.00	10,180.83	9,524.20	9,600.60	9,511.68	9,842.66
Índice Referencia	10,000.00	10,320.35	9,751.97	9,863.49	9,989.87	10,495.28

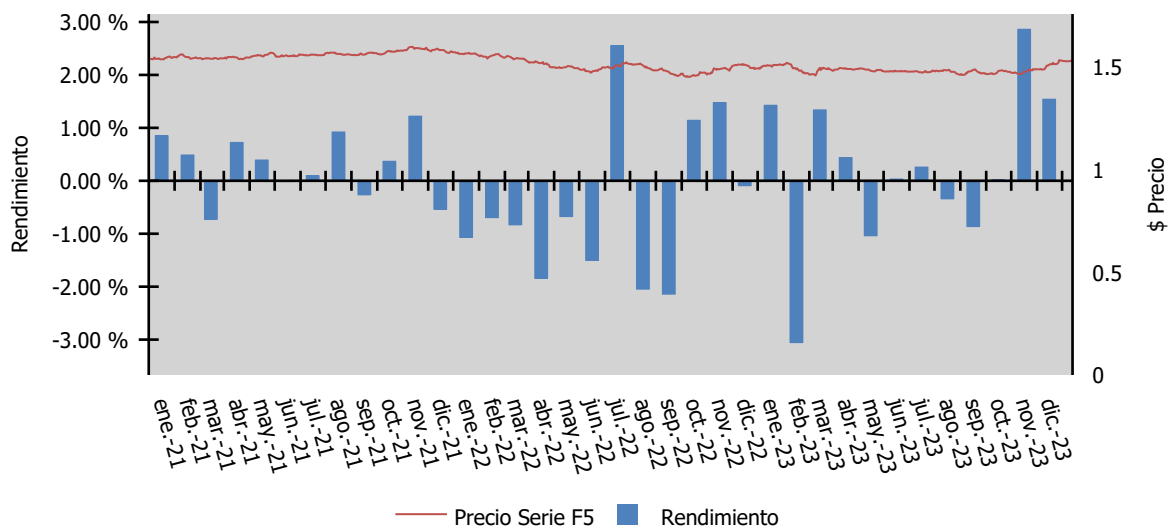

*Solo se grafica la información disponible en los últimos 3 años para cada serie, siempre y cuando tenga 6 meses o más de historia

Tipo de Fondo: RENTA VARIABLE
 Periodo de Consulta: 31-12-2020 al 29-12-2023

Fecha reporte: 29 de diciembre de 2023

	NTE1		M4			
	30/06/2021	31/12/2021	30/06/2022	30/12/2022	30/06/2023	29/12/2023
Rendimiento	10,000.00	10,251.78	9,653.85	9,800.53	9,777.06	10,186.88
Índice Referencia	10,000.00	10,320.35	9,751.97	9,863.49	9,989.87	10,495.28

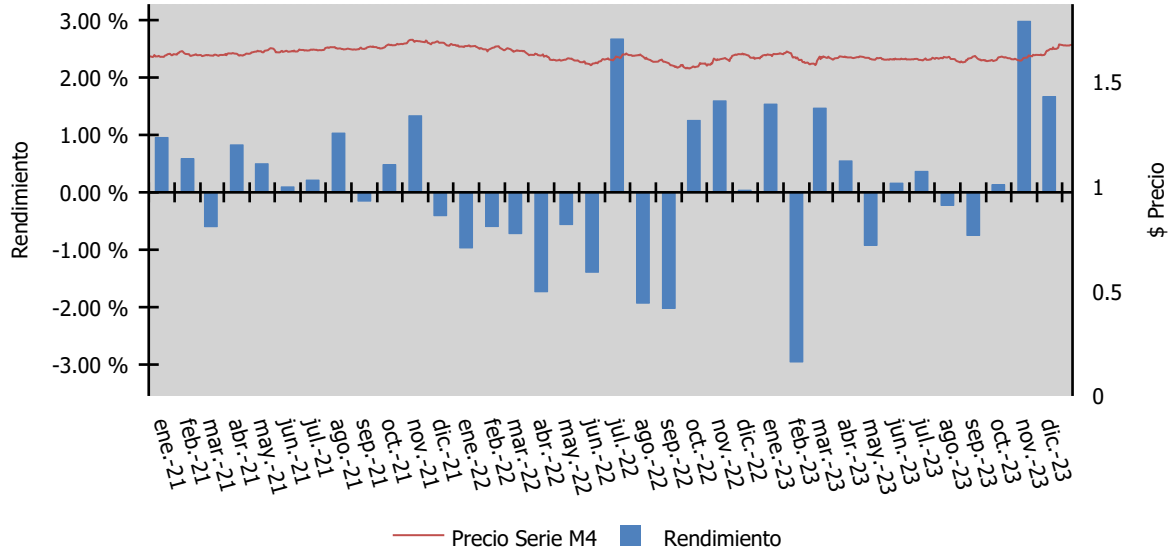

*Solo se grafica la información disponible en los últimos 3 años para cada serie, siempre y cuando tenga 6 meses o más de historia

Tipo de Fondo: RENTA VARIABLE
Período de Consulta: 31-12-2020 al 29-12-2023

Fecha reporte: 29 de diciembre de 2023

	NTE1		M5			
	30/06/2021	31/12/2021	30/06/2022	30/12/2022	30/06/2023	29/12/2023
Rendimiento	10,000.00	10,236.14	9,625.38	9,757.23	9,719.72	10,112.33
Índice Referencia	10,000.00	10,320.35	9,751.97	9,863.49	9,989.87	10,495.28

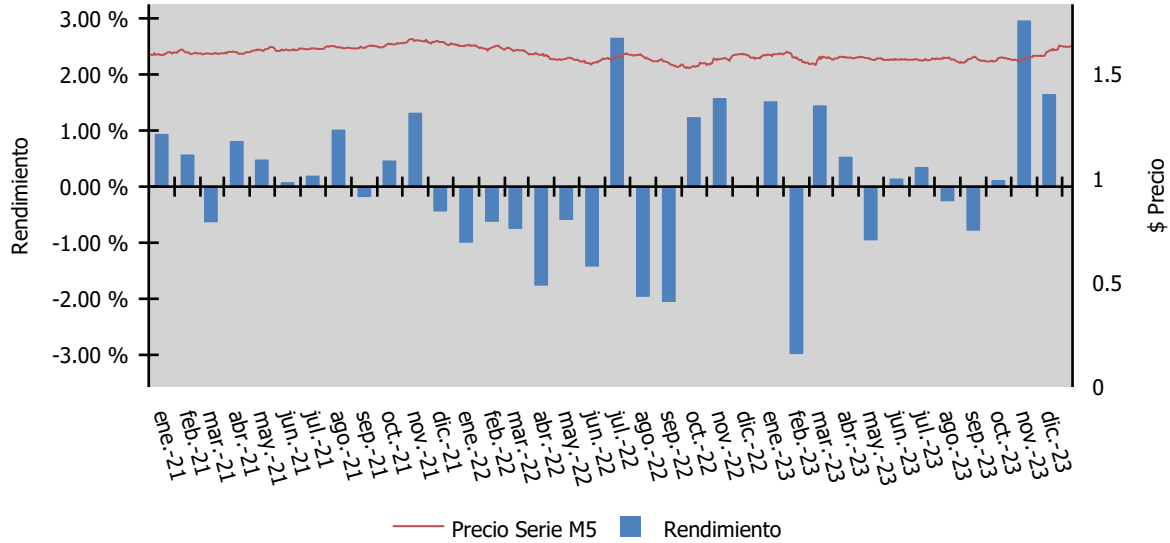

*Solo se grafica la información disponible en los últimos 3 años para cada serie, siempre y cuando tenga 6 meses o más de historia

Tipo de Fondo: RENTA VARIABLE

Periodo de Consulta: 31-12-2020 al 29-12-2023

Fecha reporte: 29 de diciembre de 2023

	NTE1	E1	30/09/2022	30/12/2022	30/06/2023	29/12/2023
Rendimiento			10,000.00	10,181.82	10,363.64	11,040.52
Índice Referencia			10,000.00	10,075.44	10,204.54	10,720.81

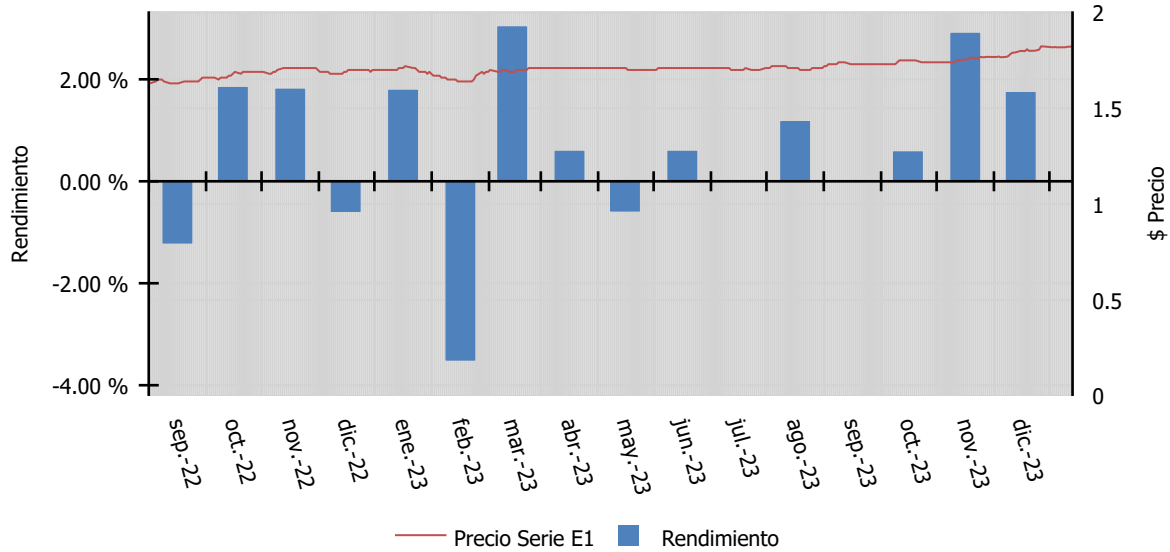

*Solo se grafica la información disponible en los últimos 3 años para cada serie, siempre y cuando tenga 6 meses o más de historia

Tipo de Fondo: RENTA VARIABLE
 Periodo de Consulta: 31-12-2020 al 29-12-2023

Fecha reporte: 29 de diciembre de 2023

	NTE1	E2	30/09/2022	30/12/2022	30/06/2023	29/12/2023
Rendimiento			10,000.00	10,181.82	10,363.64	11,151.52
Índice Referencia			10,000.00	10,075.44	10,204.54	10,720.81

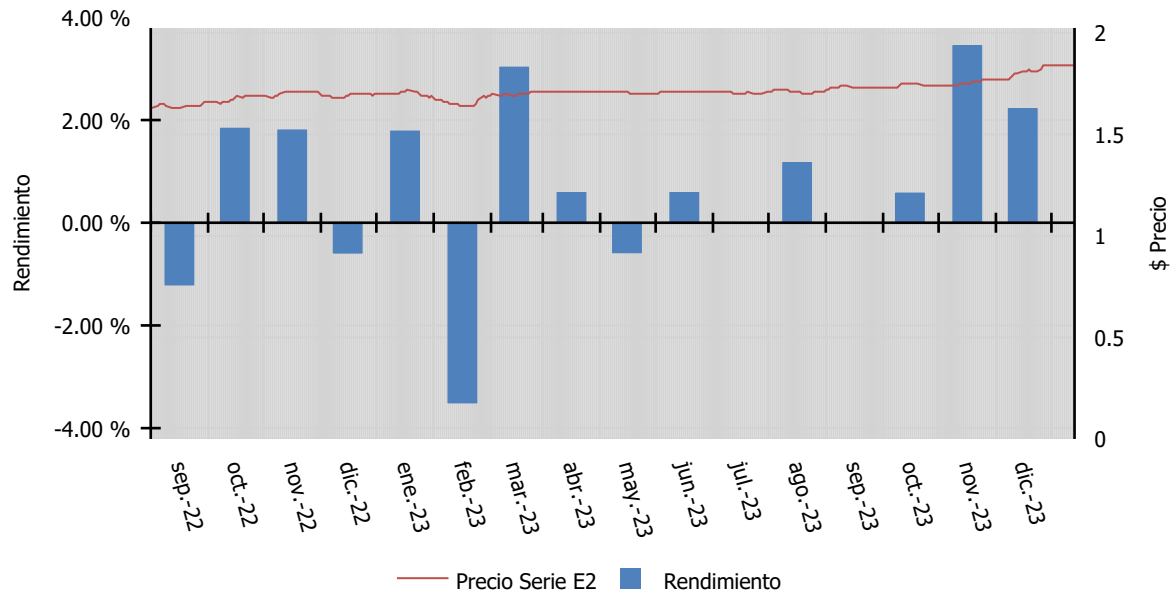

*Solo se grafica la información disponible en los últimos 3 años para cada serie, siempre y cuando tenga 6 meses o más de historia

Tipo de Fondo: RENTA VARIABLE
 Periodo de Consulta: 31-12-2020 al 29-12-2023

Fecha reporte: 29 de diciembre de 2023

	NTE1	E3
Rendimiento		30/09/2022: 10,000.00 30/12/2022: 10,181.82 30/06/2023: 10,363.64 29/12/2023: 11,151.52
Índice Referencia		10,000.00 10,075.44 10,204.54 10,720.81

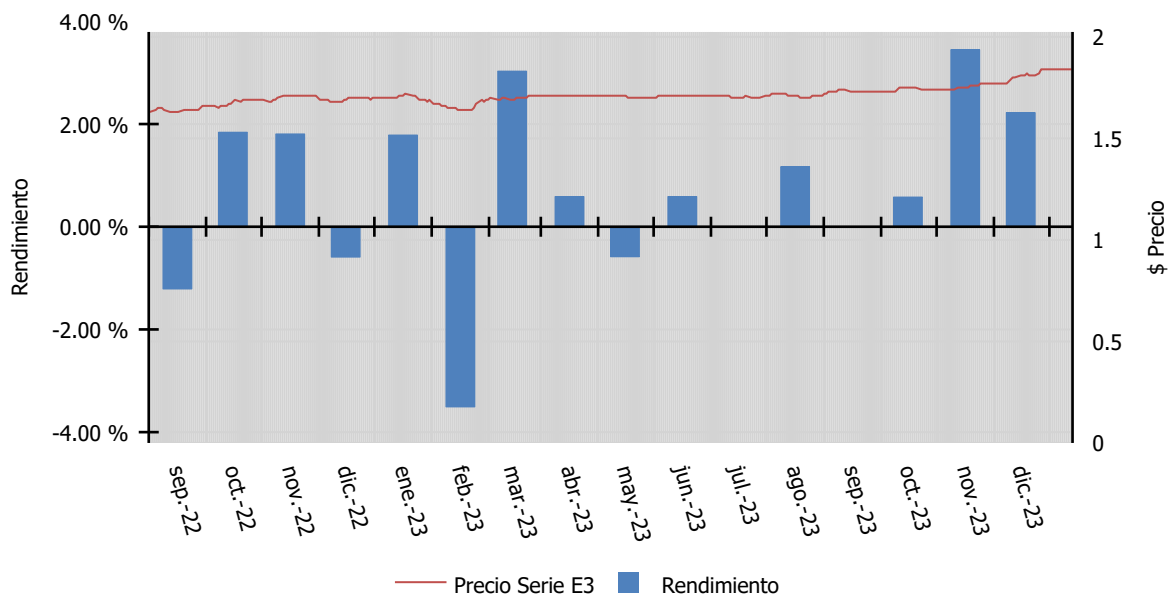

***Solo se grafica la información disponible en los últimos 3 años para cada serie, siempre y cuando tenga 6 meses o más de historia**

Tipo de Fondo: RENTA VARIABLE
 Periodo de Consulta: 31-12-2020 al 29-12-2023

Fecha reporte: 29 de diciembre de 2023

	NTE1		E4			
	30/06/2021	31/12/2021	30/06/2022	30/12/2022	30/06/2023	29/12/2023
Rendimiento	10,000.00	10,277.93	9,680.41	9,829.40	9,809.27	10,223.99
Índice Referencia	10,000.00	10,320.35	9,751.97	9,863.49	9,989.87	10,495.28

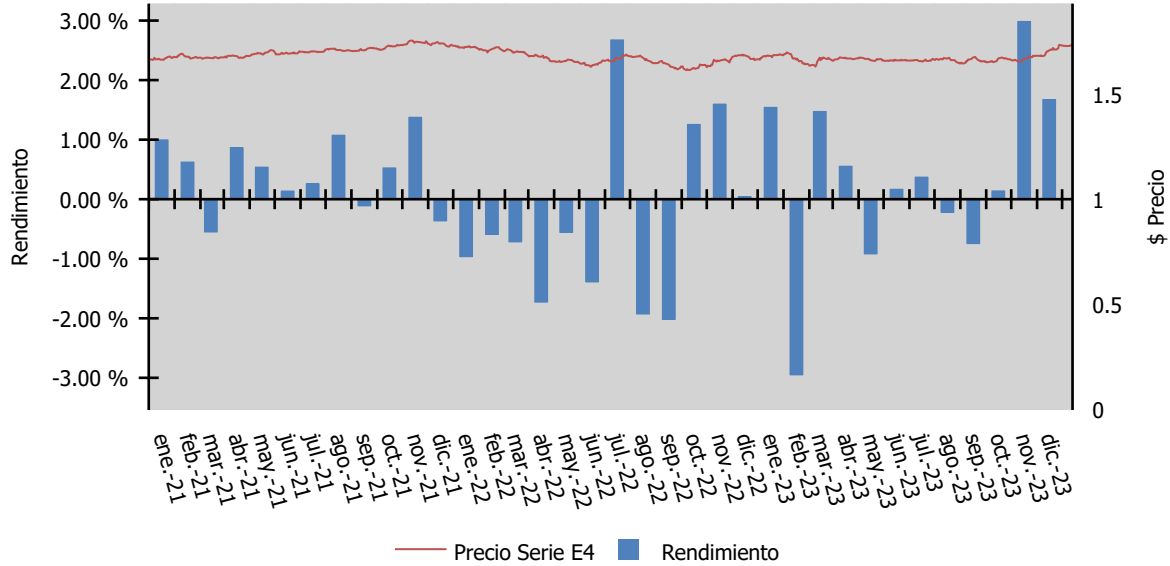

*Solo se grafica la información disponible en los últimos 3 años para cada serie, siempre y cuando tenga 6 meses o más de historia

Tipo de Fondo: RENTA VARIABLE
 Periodo de Consulta: 31-12-2020 al 29-12-2023

Fecha reporte: 29 de diciembre de 2023

	NTE1		E5			
	30/06/2021	31/12/2021	30/06/2022	30/12/2022	30/06/2023	29/12/2023
Rendimiento	10,000.00	10,262.75	9,652.37	9,786.53	9,752.38	10,149.93
Índice Referencia	10,000.00	10,320.35	9,751.97	9,863.49	9,989.87	10,495.28

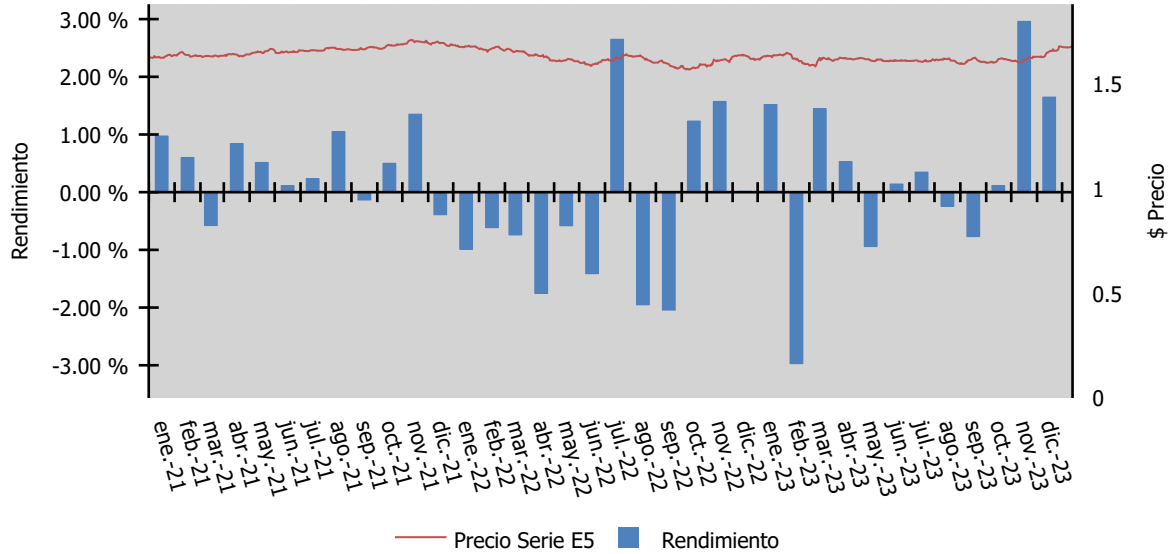

*Solo se grafica la información disponible en los últimos 3 años para cada serie, siempre y cuando tenga 6 meses o más de historia

Tipo de Fondo: RENTA VARIABLE
 Periodo de Consulta: 31-12-2020 al 29-12-2023

Fecha reporte: 29 de diciembre de 2023

	NTE1		APIE			
	30/06/2021	31/12/2021	30/06/2022	30/12/2022	30/06/2023	29/12/2023
Rendimiento	10,000.00	10,338.86	9,793.36	10,002.73	10,040.15	10,525.67
Índice Referencia	10,000.00	10,320.35	9,751.97	9,863.49	9,989.87	10,495.28

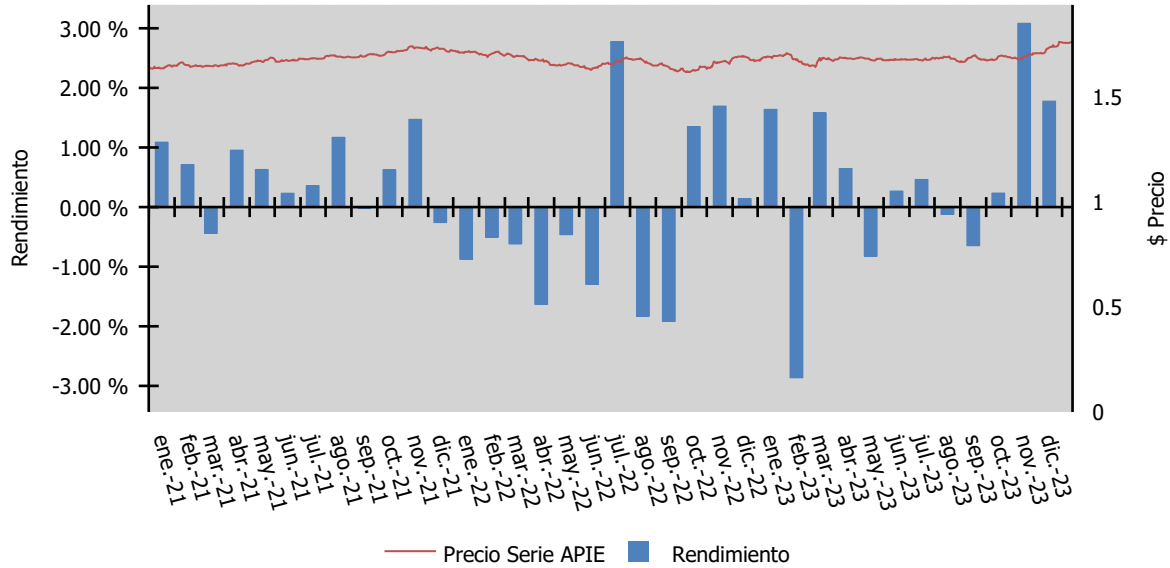

*Solo se grafica la información disponible en los últimos 3 años para cada serie, siempre y cuando tenga 6 meses o más de historia

Tipo de Fondo: RENTA VARIABLE
 Período de Consulta: 31-12-2020 al 29-12-2023

Fecha reporte: 29 de diciembre de 2023

	NTE1		EMP			
	30/06/2021	31/12/2021	30/06/2022	30/12/2022	30/06/2023	29/12/2023
Rendimiento	10,000.00	10,282.34	9,707.75	9,878.77	9,879.36	10,319.80
Índice Referencia	10,000.00	10,320.35	9,751.97	9,863.49	9,989.87	10,495.28

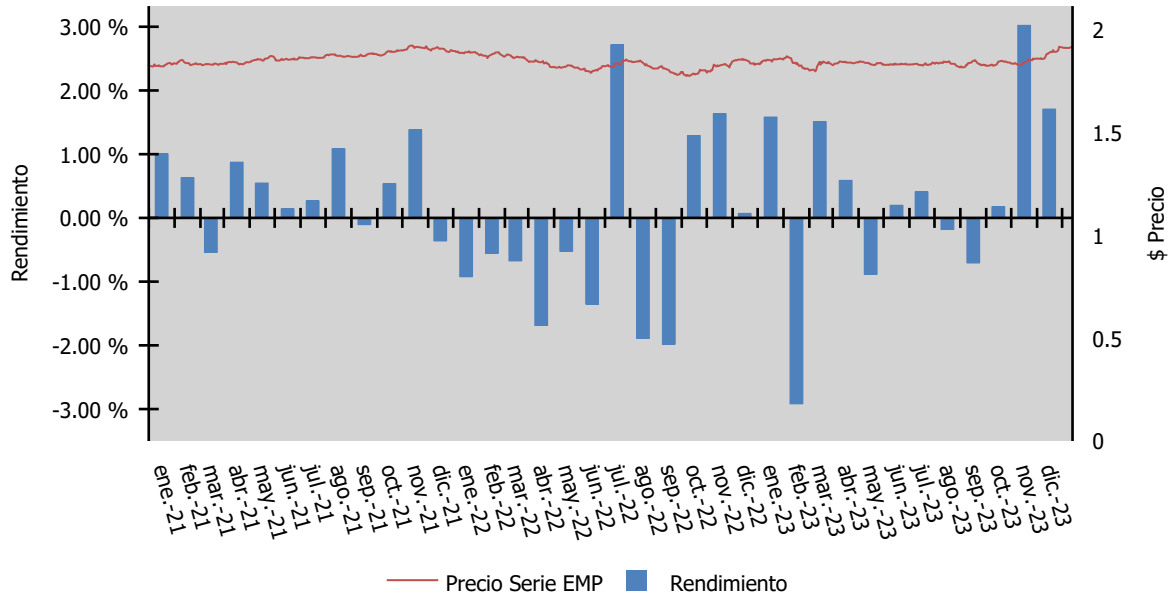

*Solo se grafica la información disponible en los últimos 3 años para cada serie, siempre y cuando tenga 6 meses o más de historia